

ภาคผนวก 16ข

แผนการปลูกต้นไม้ และเอกสารชี้แจงการปลูกต้นไม้แถวที่ 3



บริษัท ไทยรุ่งเรืองผลิตภัณฑ์ จำกัด (สาขา 1)
แผนการปลูกต้นไม้บริเวณลานกองเต้า กิตติเหนือ กิตติตะวันออก และกิตติตะวันตก
แผนกหม้อโอ่งน้ำ

ลำดับที่	งานที่ดำเนินการ	ปี 2567								หมายเหตุ
		พฤษภาคม	มิถุนายน	กรกฎาคม	สิงหาคม	กันยายน	ตุลาคม	พฤศจิกายน	ธันวาคม	
1	ตั้งขึงต้นไม้									
2	ปรับพื้นที่เพื่อปลูกต้นไม้									
3	ขึงแนวตัวรับชุดหลุม									
4	ตั้งไม้กับส้อม									
5	ชุดหลุม									
6	ปลูกต้นไม้									

(นายพล บุญประดิษฐ์)

ผู้จัดทำ

(วีระ จิตกรแก้ว)

หัวหน้าแผนก

(ประภาวิทย์ วงศ์ชัยพาณิชย์)

หัวหน้าส่วนเครื่องกล 1

(1 / 10 / 67)

(1 / 10 / 67)

(1 / 10 / 67)

ที่ กษย 67/102

6 มิถุนายน 2567

เรื่อง เสนอการรายงานผลการปฏิบัติงานตามมาตรการป้องกันและแก้ไขผลกระทบสิ่งแวดล้อม

และมาตรการติดตามตรวจสอบผลกระทบสิ่งแวดล้อม

เรียน เสนอให้ทราบถึงงานคณะกรรมการป้องกันและแก้ไขผลกระทบสิ่งแวดล้อม

อ้างถึง หนังสือสำนักงานคณะกรรมการกำกับและส่งเสริมการประกอบธุรกิจ (ก.ก.ก.) ลงวันที่ 15 พ.ค. 2567

ถึงที่ฟังด้วย จึงแจ้งความเห็นต่อรายงานผลการปฏิบัติงานตามมาตรการป้องกันและแก้ไขผลกระทบ

สิ่งแวดล้อมโครงการโรงไฟฟ้าชีวมวล ของ บริษัท ไทยรุ่งเรืองผลิตไฟฟ้า จำกัด (มหาชน)

ข้อมติที่ประชุมคณะกรรมการระหว่างเดือน กรกฎาคม - ธันวาคม 2566 จำนวน 1 ฉบับ

ความในข้อเท็จจริงถึง สำนักงานคณะกรรมการกำกับและส่งเสริมการประกอบธุรกิจ (ก.ก.ก.) ได้ตรวจจ้องผลการ

ปฏิบัติตามมาตรการป้องกันและแก้ไขผลกระทบสิ่งแวดล้อม และมาตรการติดตามตรวจสอบผลกระทบ

สิ่งแวดล้อมตามรายงานผลการปฏิบัติงานตามมาตรการป้องกันและแก้ไขผลกระทบ โรงไฟฟ้าชีวมวล 15 พ.ค. 2567

โครงการ มีความเห็นต่อรายงานฯ ดังกล่าว จึงขอแจ้งให้บริษัทฯ ซึ่งแจ้งความเห็นและเสนอแผนดำเนินการ

ให้กับสำนักงาน ก.ก.ก.ทราบภายใน 15 วัน

บริษัทฯ ขอแจ้งรายงานการขึ้นแจ้งความเห็นของสำนักงาน ก.ก.ก. ต่อรายงานฯ รายละเอียดตาม

สิ่งที่ส่งมาด้วย

จึงเรียนมาเพื่อโปรดทราบ

ขอแสดงความนับถือ

กรรมการ

นางสาวสุวิมล นาม

ฝ่ายกิจการองค์กรและความยั่งยืน

วันที่ 6 มิ.ย. 2567

โทรศัพท์ 02-2945588 ต่อ 1523 - 1527



ที่ สทพ ๕๕๐๒/ร.๕๕๕๒๒

สำนักงานคณะกรรมการกำกับและส่งเสริมการประกอบธุรกิจ
ต.๕๕ อาคารจัตุรัสจามจุรี ชั้น ๑๕ ถนนพญาไท
แขวงปทุมวัน เขตปทุมวัน กรุงเทพมหานคร ๑๐๑๓๐๐

๑๕ พฤษภาคม ๒๕๖๗

เรื่อง ผลการตรวจสอบรายงานผลการปฏิบัติตามมาตรการป้องกันและแก้ไขผลกระทบสิ่งแวดล้อม และ
มาตรการติดตามตรวจสอบผลกระทบสิ่งแวดล้อม

เรียน กรรมการผู้จัดการบริษัท ไทยรุ่งเรืองผลิตไฟฟ้า จำกัด

สิ่งที่ส่งมาด้วย ความเห็นต่อรายงานผลการปฏิบัติตามมาตรการป้องกันและแก้ไขผลกระทบสิ่งแวดล้อมและ
มาตรการติดตามตรวจสอบผลกระทบสิ่งแวดล้อม ฉบับปรับปรุงล่าสุด

ตามที่บริษัท ไทยรุ่งเรืองผลิตไฟฟ้า จำกัด (บริษัทมหาชน) ซึ่งมีความประสงค์จะขอแจ้งข้อมูลเกี่ยวกับ
๑๕๓ หมู่ที่ ๙ ต.ศรีเทพ อ.ศรีเทพ จ.เพชรบูรณ์ ได้รับใบอนุญาตผลิตไฟฟ้า เลขที่ กทพ ๐๑-๑๒๒/๕๖-๒๒๗
โดยมีเงื่อนไขต้องรายงานผลการปฏิบัติตามมาตรการป้องกันและแก้ไขผลกระทบสิ่งแวดล้อมและมาตรการ
ติดตามตรวจสอบผลกระทบสิ่งแวดล้อมให้กับหน่วยงานการประเมินผลกระทบสิ่งแวดล้อม โครงการโรงไฟฟ้า
ชีวมวล นั้น

สำนักงานคณะกรรมการกำกับและส่งเสริมการประกอบธุรกิจ (สำนักงาน ก.ก.ก.) ได้ตรวจสอบรายงานผลการ
ปฏิบัติตามมาตรการป้องกันและแก้ไขผลกระทบสิ่งแวดล้อม และมาตรการติดตามตรวจสอบผลกระทบสิ่งแวดล้อม
(รายงานฯ) ฉบับปรับปรุงล่าสุดของ ก.ก.ก. - ธันวาคม ๒๕๖๖ ของบริษัทฯ แล้ว มีความเห็นต่อสิ่งที่ส่งมาด้วย สำนักงาน
ก.ก.ก. จึงขอได้ บริษัทฯ ปฏิบัติตามมาตรการที่กำหนดไว้ในรายงาน EIA อย่างเคร่งครัด และเร่งดำเนินการ
ตามแนวทางการบริหาร เศรษฐกิจ ตามหนังสือบริษัทฯ เลขที่ กย๒๖/๒๐๙ ลงวันที่ ๑๒ ธันวาคม ๒๕๖๖ ซึ่งบริษัทฯ
ได้ชี้แจงผลการปฏิบัติตามรายงานฯ ฉบับปรับปรุงล่าสุดของ ก.ก.ก. - มิถุนายน ๒๕๖๖ แล้ว ทั้งนี้ ขอได้ บริษัทฯ
ความเห็นและเสนอแผนการดำเนินงานให้สำนักงาน ก.ก.ก. ทราบภายใน ๑๕ วัน นับแต่วันที่ได้รับหนังสือฉบับนี้
โดยต้องปรับปรุงแก้ไขหรือปฏิบัติตามมาตรการให้ครบถ้วนภายใน ๖๐ วัน รวมถึงรายงานความก้าวหน้า
ในการดำเนินการตามแผนงานหรือแนวทางแก้ไขบริษัทฯ ซึ่งแจ้งทุก ๓๐ วัน จนจนกว่าจะดำเนินการแล้วเสร็จ
จึง การไม่ปฏิบัติตามมาตรการที่กำหนดไว้ในรายงาน EIA ซึ่งถือเป็นข้อบกพร่องหนึ่งไม่เพียงพอให้ท้ายใบอนุญาตนั้น
ถ้าบริษัทฯ มีทรัพยากรที่มีผลกระทบต่อสิ่งแวดล้อมด้วยอาจถูกสั่งให้กักหรือเพิกถอนใบอนุญาตได้

จึงเรียนมาเพื่อโปรดดำเนินการ

รองเลขาธิการ ปฏิบัติการแทน

เลขาธิการสำนักงานคณะกรรมการกำกับและส่งเสริมการประกอบธุรกิจ

ฝ่ายสิ่งแวดล้อมและตรวจติดตามกิจการพลังงาน

โทร. ๐ ๒๒๐๘ ๓๕๕๕ ต่อ ๘๖๖๕

โทรสาร ๐ ๒๒๐๗ ๓๕๕๖

เพื่อให้ความเห็นต่อรายงานผลการปฏิบัติงานมาตรการป้องกันและแก้ไขผลกระทบสิ่งแวดล้อม
และมาตรการติดตามตรวจสอบผลกระทบสิ่งแวดล้อม

โครงการโรงไฟฟ้าชีวมวล (ระยะดำเนินการ)

ขอบริษัท ไทยรุ่งเรืองผลิตไฟฟ้า จำกัด

ตั้งอยู่เลขที่ ๑๒๓ หมู่ที่ ๕ ตำบลศรีเทพ อำเภอศรีเทพ จังหวัดเพชรบูรณ์

ฉบับประจำเดือนกรกฎาคม - ธันวาคม ๒๕๖๖

๑. ผลการปฏิบัติตามมาตรการป้องกันและแก้ไขผลกระทบสิ่งแวดล้อม

ผลการปฏิบัติตามมาตรการป้องกันและแก้ไขผลกระทบสิ่งแวดล้อม เป็นไปตามที่กำหนดไว้ใน
รายงานการประเมินผลกระทบสิ่งแวดล้อม

๒. ผลการปฏิบัติตามมาตรการติดตามตรวจสอบผลกระทบสิ่งแวดล้อม

ผลการปฏิบัติตามมาตรการติดตามตรวจสอบผลกระทบสิ่งแวดล้อม เป็นไปตามที่กำหนดไว้ใน
รายงานการประเมินผลกระทบสิ่งแวดล้อม

๓. ผลการตรวจวัดตามมาตรการติดตามตรวจสอบคุณภาพสิ่งแวดล้อม

ผลการตรวจวัดตามมาตรการติดตามตรวจสอบผลกระทบสิ่งแวดล้อม เป็นไปตามที่กำหนดไว้ใน
รายงานการประเมินผลกระทบสิ่งแวดล้อม

๔. ข้อเสนอแนะ

๔.๑ เนื่องจากมาตรการที่กำหนดให้ไปถูกดำเนินการไม่ครบถ้วนยังไม่ครบถ้วน ไม่พบเงินอุดหนุน
สนับสนุน เช่น ต้นทุนการผลิต ต้นทุนค่าใช้สอย ต้นทุนค่าใช้สอย ต้นทุนค่าใช้สอย ต้นทุนค่าใช้สอย
ไม่ประจักษ์ ตามที่มาตรการกำหนด (หน้า ๒-๒๒) แต่ค่าใช้สอยไม่ครบถ้วนไม่ปรากฏหลักฐานการปฏิบัติตาม
มาตรการข้างต้น ประกอบกับ ตามหนังสือบริษัท จำกัดวันที่ ๑๒ ธันวาคม ๒๕๖๖ บริษัทซึ่งแจ้งประเด็นการ
ดำเนินการปลูกต้นไม้ตามมาตรการดังกล่าวแล้ว แต่ดำเนินการปลูกเฉพาะด้านและด้านเดียวเท่านั้น
ดังนั้น ขอให้องค์กรดำเนินการเพิ่มเติมให้เป็นไปตามมาตรการที่กำหนดในรายงาน EIA

ข้อเสนอแนะ โครงการปลูกต้นไม้ไม่ครบถ้วนไม่พบหลักฐาน ๑ แถว สลับพื้นที่ป่า ภูเขา ไร่แล้ว
และโครงการอยู่ระหว่างดำเนินการปลูกไม่ครบถ้วนและด้าน ไม่ประจักษ์ตามแผนกำหนด ถึงที่ส่งมาด้วย ๑

๔.๒ เฝ้าระวังผลกระทบสิ่งแวดล้อมอย่างต่อเนื่องรวมทั้งการเข้าพื้นที่ที่มีความรู้และประสบการณ์ในการ
ควบคุมดูแลระบบการจัดการน้ำทั้งของโครงการ รวมทั้งตรวจสอบและบำรุงรักษา ตามมาตรการกำหนด
(หน้า ๒-๒๕)

ชี้แจง โครงการมีเจ้าหน้าที่ที่มีความรู้และประสบการณ์ในการควบคุมดูแลระบบการจัดการ
น้ำทั้งของโครงการ ตามสิ่งที่ส่งมาด้วย ๒ แต่ยังคงอยู่ภายใต้การตรวจสอบและบำรุงรักษา ตามมาตรการกำหนด
และขนาดของโรงงาน กำหนดวิธีการควบคุมการปล่อยของเสีย มลพิษ หรือสิ่งใด ๆ ที่มีผลกระทบต่อ
สิ่งแวดล้อม กำหนดคุณสมบัติของผู้ควบคุมดูแล ผู้ปฏิบัติงานประจำ และหลักเกณฑ์การจ้างเหมา
ผู้ควบคุมดูแลการรับระบบป้องกันสิ่งแวดล้อมในพื้นที่ (ฉบับที่ ๒) พ.ศ. ๒๕๕๕ ตามตารางข้อ ๕ ให้โรงงาน
ต่อไปยังต้องปฏิบัติตามสิ่งแวดล้อมประจำปี โรงงานตามที่กำหนด ลำดับที่ ๑๔ แสดงตามรูปที่ ๑ และสิ่งที่ส่ง
มาด้วย ๓

เล่ม ๑๒๔ ตอนพิเศษ ๒๖ ง หน้า ๔๕		ราชกิจจานุเบกษา		๓๑ มกราคม ๒๕๕๕	
ลำดับ ที่	ชนิดและขนาดของโรงงาน	ผู้ดำเนินการสิ่งแวดล้อม	ผู้ควบคุมระบบบำบัดมลพิษอากาศ หรือที่ปรึกษา	ผู้ปฏิบัติงานประจำระบบบำบัดมลพิษอากาศ	หมายเหตุ
๑๔	โรงไฟฟ้าพลังความร้อนที่มีกำลังการผลิตตั้งแต่ ๑๐ เมกะวัตต์ขึ้นไป	ผู้ดำเนินการสิ่งแวดล้อม	ผู้ควบคุมระบบบำบัดมลพิษอากาศ หรือที่ปรึกษา	ผู้ปฏิบัติงานประจำระบบบำบัดมลพิษอากาศ	ในกรณีที่ใช้ถ่านหินเป็นเชื้อเพลิง ต้องมี ผู้ควบคุมระบบการจัดการมลพิษ อากาศเฉพาะรวม หรือที่ปรึกษา และ ผู้ปฏิบัติงานประจำระบบการจัดการมลพิษ อากาศเฉพาะรวม เพิ่มเติม

รูปที่ ๑ ข้อกำหนดตามประกาศกระทรวงอุตสาหกรรม

๔.๓ เนื่องจากการกำหนดให้ติดตามภาวะสุขภาพของประชาชนในชุมชนใกล้เคียงโครงการ โดยรวมผลการตรวจสอบสุขภาพประชาชนในพื้นที่ซึ่งจากการเก็บรวบรวมของสถานบริการด้านสุขภาพในพื้นที่ก็จะมีปีละ ๑ ครั้ง และทำการวิเคราะห์แนวโน้มของการเกิดโรคเปรียบเทียบกับแต่ละปีพร้อมทั้งสรุปและวิจารณ์ผล แต่ผลการปฏิบัติพบว่าโครงการไม่แสดงผลการวิเคราะห์แนวโน้มของการเกิดโรคเปรียบเทียบกับแต่ละปีพร้อมทั้งสรุปและวิจารณ์ผล ขอให้บริษัทดำเนินการเพิ่มเติมให้เป็นไปตามมาตรการที่กำหนดในรายงาน EIA

ชี้แจง ทางโครงการติดตามภาวะสุขภาพของประชาชนในชุมชนใกล้เคียงโครงการ โดยรวมผลการตรวจสอบสุขภาพประชาชนในพื้นที่ซึ่งมาจากเว็บไซต์สำนักงานสาธารณสุขจังหวัดเพชรบูรณ์ www.prb.hdc.moph.go.th พร้อมทั้งวิเคราะห์แนวโน้มของการเกิดโรคเปรียบเทียบกับแต่ละปี ตามสิ่งที่ส่งมาด้วย ๔

บริษัท ไทยรุ่งเรืองสิ่งพิมพ์ จำกัด (สาขา 1)
แผนการปลูกต้นไม้ประจำปีประจำถิ่นบริเวณลานกองถ่าย พิษณุโลก พิษณุโลก และพิษณุโลก
แผนการปลูกต้นไม้

ลำดับที่	งานที่ดำเนินการ	ปี 2567								หมายเหตุ
		พฤษภาคม	มิถุนายน	กรกฎาคม	สิงหาคม	กันยายน	ตุลาคม	พฤศจิกายน	ธันวาคม	
1	ตัดกิ่งต้นไม้									
2	ปรับพื้นที่เพื่อปลูกต้นไม้									
3	ขุดหลุมสำหรับปลูกต้นไม้									
4	ตัดไม้ต้นอื่น									
5	ปลูกต้นไม้									
6	ปลูกต้นไม้									

ผู้จัดทำ

หัวหน้าแผนก

หัวหน้าส่วนการปลูกต้นไม้



หนังสือรับรองการขึ้นทะเบียน

ผู้ควบคุมระบบบำบัดมลพิษ ประเภทอุตสาหกรรม

กรมโรงงานอุตสาหกรรมอนุญาตให้ นางสาวเพ็ญพิชชา อรอนงค์

เป็นผู้ควบคุมระบบบำบัดมลพิษ ประเภทอุตสาหกรรม ๑๐๓-๕๕-๐๐๐๐๒

ประเภทการควบคุมที่อนุญาต ☒ บดฟืนไม้ ☐ มลพิษอากาศ ☒ มลพิษจากอุตสาหกรรม

วันที่อนุญาต 29 เมษายน 2565 วันที่หมดอายุ 29 เมษายน 2568

ทั้งนี้ ที่สามารถเป็นผู้ควบคุมระบบบำบัดดังกล่าวซึ่งยื่นได้ไม่เกิน 5 โรงงาน

ออกโดยกรมโรงงานอุตสาหกรรม

นางสาวไพพรรณี กุศลประเสริฐ

ผู้อำนวยการกองส่งเสริมเทคโนโลยีสิ่งแวดล้อมโรงงาน

ปฏิบัติราชการแทนอธิบดีกรมโรงงานอุตสาหกรรม

หนังสือรับรองการขึ้นทะเบียนฉบับนี้ ออกให้ทางระบบอิเล็กทรอนิกส์

วันที่วันที่ 30/05/2024 9:02:16AM



กรมโรงงานอุตสาหกรรม กระทรวงอุตสาหกรรม

DEPARTMENT OF INDUSTRIAL WORKS, MINISTRY OF INDUSTRY

โทรสาร 02-430 6315 โทรสาร 02-430 6315 ต่อ 2499 <http://www.diw.go.th>

ประกาศกระทรวงอุตสาหกรรม

เรื่อง การกำหนดชนิดและขนาดของโรงงาน กำหนดวิธีการควบคุมการปล่อยของเสีย
มลพิษ หรือสิ่งใด ๆ ที่มีผลกระทบต่อสิ่งแวดล้อม กำหนดคุณสมบัติของผู้ควบคุมดูแล
ผู้ปฏิบัติงานประจำ และหลักเกณฑ์การขึ้นทะเบียน ผู้ควบคุมดูแล

สำหรับระบบป้องกันสิ่งแวดล้อมเป็นพิษ (ฉบับที่ ๒)

พ.ศ. ๒๕๕๕

โดยที่เป็นการสมควรที่จะต้องมีการแก้ไขเพิ่มเติมประกาศกระทรวงอุตสาหกรรม เรื่อง การกำหนด
ชนิดและขนาดของโรงงาน กำหนดวิธีการควบคุมการปล่อยของเสีย มลพิษ หรือสิ่งใด ๆ ที่มีผลกระทบต่อ
สิ่งแวดล้อม กำหนดคุณสมบัติของผู้ควบคุมดูแล ผู้ปฏิบัติงานประจำ และหลักเกณฑ์การขึ้นทะเบียน
ผู้ควบคุมดูแลสำหรับระบบป้องกันสิ่งแวดล้อมเป็นพิษ พ.ศ. ๒๕๔๕ อาศัยอำนาจตามความในข้อ ๑๐
แห่งกฎกระทรวงฉบับที่ ๒ (พ.ศ. ๒๕๓๕) ออกตามความในพระราชบัญญัติโรงงาน พ.ศ. ๒๕๓๕ อันเป็น
พระราชบัญญัติที่มีบทบัญญัติบางประการเกี่ยวกับการจำกัดสิทธิและเสรีภาพของบุคคล จึงมาตรา ๒๕
ประกอบกับมาตรา ๓๓ มาตรา ๔๑ และมาตรา ๔๓ ของรัฐธรรมนูญแห่งราชอาณาจักรไทย บัญญัติให้
กระทำได้โดยอาศัยอำนาจตามบทบัญญัติแห่งกฎหมาย รัฐมนตรีว่าการกระทรวงอุตสาหกรรม
ออกประกาศไว้ดังต่อไปนี้

ข้อ ๑ ประกาศนี้เรียกว่า “ประกาศกระทรวงอุตสาหกรรม เรื่อง การกำหนดชนิดและขนาด
ของโรงงาน กำหนดวิธีการควบคุมการปล่อยของเสีย มลพิษ หรือสิ่งใด ๆ ที่มีผลกระทบต่อสิ่งแวดล้อม
กำหนดคุณสมบัติของผู้ควบคุมดูแล ผู้ปฏิบัติงานประจำ และหลักเกณฑ์การขึ้นทะเบียนผู้ควบคุมดูแล
สำหรับระบบป้องกันสิ่งแวดล้อมเป็นพิษ (ฉบับที่ ๒) พ.ศ. ๒๕๕๕”

ข้อ ๒ ให้ยกเลิกความในบทนิยามคำว่า “บุคลากรต้นสิ่งแวดล้อมประจำโรงงาน” “ผู้ควบคุมดูแล
ระบบป้องกันสิ่งแวดล้อมเป็นพิษ” “บริษัทที่ปรึกษา” และ “ผู้ปฏิบัติงานประจำระบบป้องกันสิ่งแวดล้อมเป็นพิษ”
ของข้อ ๑ แห่งประกาศกระทรวงอุตสาหกรรม เรื่อง การกำหนดชนิดและขนาดของโรงงาน กำหนดวิธีการ
ควบคุมการปล่อยของเสีย มลพิษ หรือสิ่งใด ๆ ที่มีผลกระทบต่อสิ่งแวดล้อม กำหนดคุณสมบัติของ
ผู้ควบคุมดูแล ผู้ปฏิบัติงานประจำ และหลักเกณฑ์การขึ้นทะเบียนผู้ควบคุมดูแลสำหรับระบบป้องกัน
สิ่งแวดล้อมเป็นพิษ พ.ศ. ๒๕๔๕ และให้ใช้ความต่อไปนี้แทน

“บุคลากรต้นสิ่งแวดล้อมประจำโรงงาน” หมายความว่า ผู้ควบคุมดูแลระบบป้องกัน
สิ่งแวดล้อมเป็นพิษและผู้ปฏิบัติงานประจำระบบป้องกันสิ่งแวดล้อมเป็นพิษ

“ผู้ควบคุมดูแลระบบป้องกันสิ่งแวดล้อมเป็นพิษ” หมายความว่า ผู้ได้รับขึ้นทะเบียนให้ทำการ
ตรวจสอบ ควบคุม กำกับดูแล ดำเนินการ และบำรุงรักษาระบบบำบัดมลพิษน้ำ อากาศ การอุตสาหกรรม
หรือเครื่องจักรอุปกรณ์ เครื่องมือ เครื่องใช้ สำหรับการควบคุม บำบัด หรือกำจัดมลพิษอื่นใด
ที่ติดตั้งสำหรับระบบป้องกันสิ่งแวดล้อมเป็นพิษในโรงงาน และให้หมายความรวมถึงบริษัทที่ปรึกษา
และผู้จัดการสิ่งแวดล้อม

- “ข้อ ๒ บุคลากรด้านสิ่งแวดล้อมประจำโรงงาน หมายดัง
- ๒.๑ ผู้ควบคุมดูแลระบบป้องกันสิ่งแวดล้อมเป็นพิษ ได้แก่
- ๒.๑.๑ ผู้จัดการสิ่งแวดล้อม
- ๒.๑.๒ ผู้ควบคุมระบบบำบัดมลพิษน้ำ หรือบริษัทที่ปรึกษา
- ๒.๑.๓ ผู้ควบคุมระบบบำบัดมลพิษอากาศ หรือบริษัทที่ปรึกษา
- ๒.๑.๔ ผู้ควบคุมระบบการจัดการมลพิษกากอุตสาหกรรม หรือบริษัทที่ปรึกษา
- ๒.๒ ผู้ปฏิบัติงานป้องกันสิ่งแวดล้อมเป็นพิษ ได้แก่
- ๒.๒.๑ ผู้ปฏิบัติงานประจำระบบบำบัดมลพิษน้ำ
- ๒.๒.๒ ผู้ปฏิบัติงานประจำระบบบำบัดมลพิษอากาศ
- ๒.๒.๓ ผู้ปฏิบัติงานประจำระบบการจัดการมลพิษกากอุตสาหกรรม”

ข้อ ๖ ให้ยกเลิกความในข้อ ๕ ของหมวด ๔ แห่งประกาศกระทรวงอุตสาหกรรม เรื่อง การกำหนดชนิดและขนาดของโรงงาน กำหนดวิธีการควบคุมการปล่อยของเสีย มลพิษ หรือสิ่งใด ๆ ที่มีผลกระทบต่อสิ่งแวดล้อม กำหนดคุณสมบัติของผู้ควบคุมดูแล ผู้ปฏิบัติงานประจำ และหลักเกณฑ์ การขึ้นทะเบียนผู้ควบคุมดูแลสำหรับระบบป้องกันสิ่งแวดล้อมเป็นพิษ พ.ศ. ๒๕๔๕ และให้ใช้ความ

ต่อไปนี้แทน

“ข้อ ๕ ให้โรงงานต่อไปนี้ต้องมีบุคลากรด้านสิ่งแวดล้อมประจำโรงงานตามที่กำหนด

ลำดับที่	ชนิดและขนาดของโรงงาน	ประเภทของบุคลากร
๑	โรงงานที่มีน้ำเสียเป็นอันตรายอินทรีย์ โรงงานที่มีปริมาณน้ำเสียก่อนเข้าระบบบำบัด ตั้งแต่ ๕๐๐ ลูกบาศก์เมตรต่อวันขึ้นไป (ยกเว้นน้ำหล่อเย็น) หรือโรงงานที่มีปริมาณ ความสกปรกในรูปบีโอดีก่อนเข้าระบบบำบัด (BOD Load of Influent) ตั้งแต่ ๑๐๐ กิโลกรัม ต่อวันขึ้นไป	ผู้จัดการสิ่งแวดล้อม ผู้ควบคุมระบบบำบัดมลพิษน้ำ หรือที่ปรึกษา ผู้ปฏิบัติงานประจำระบบบำบัดมลพิษน้ำ
๒	โรงงานที่ใช้สารหรือองค์ประกอบของสาร ดังต่อไปนี้ในการกระบวนการผลิตที่มีน้ำเสียก่อน เข้าระบบบำบัด ตั้งแต่ ๕๐ ลูกบาศก์เมตร ต่อวันขึ้นไป ๒.๑ สังกะสี (Zinc) ๒.๒ แคดเมียม (Cadmium) ๒.๓ โซยาไนต์ (Cyanide)	ผู้จัดการสิ่งแวดล้อม ผู้ควบคุมระบบบำบัดมลพิษน้ำ หรือที่ปรึกษา ผู้ปฏิบัติงานประจำระบบบำบัดมลพิษน้ำ หมายเหตุ ในกรณีที่มีการประกอบกิจการโรงงาน เกี่ยวกับการชุบโลหะต้องมี ผู้ควบคุมระบบบำบัดมลพิษอากาศ หรือที่ปรึกษา

“ผู้ปฏิบัติงานประจำระบบป้องกันสิ่งแวดล้อมเป็นพิษ” หมายความว่า ผู้ได้รับแจ้งให้ทำการตรวจสอบ ความคม กำกับดูแล ดำเนินการ และบำรุงรักษาแบบบำบัดมลพิษน้ำ อากาศ กากอุตสาหกรรม หรือ เครื่องจักรอุปกรณ์ เครื่องมือ เครื่องใช้ สำหรับการควบคุม บำบัด หรือกำจัดมลพิษอื่นใด ที่ติดตั้ง สำหรับระบบป้องกันสิ่งแวดล้อมเป็นพิษในโรงงาน

“บริษัทที่ปรึกษา” หมายความว่า ผู้รับจ้างให้บริการที่ได้รับขึ้นทะเบียนให้เป็นผู้ควบคุมระบบ บำบัดมลพิษน้ำ อากาศ หรือผู้ควบคุมระบบการจัดการมลพิษกากอุตสาหกรรม แล้วแต่กรณี”

ข้อ ๓ ให้ยกเลิกคำว่า “ใบอนุญาต” และ “ผู้อนุญาต” ของข้อ ๑ แห่งประกาศ กระทรวงอุตสาหกรรม เรื่อง การกำหนดชนิดและขนาดของโรงงาน กำหนดวิธีการควบคุมการปล่อยของเสีย มลพิษ หรือสิ่งใด ๆ ที่มีผลกระทบต่อสิ่งแวดล้อม กำหนดคุณสมบัติของผู้ควบคุมดูแล ผู้ปฏิบัติงานประจำ และหลักเกณฑ์การขึ้นทะเบียนผู้ควบคุมดูแลสำหรับระบบป้องกันสิ่งแวดล้อมเป็นพิษ พ.ศ. ๒๕๔๕

ข้อ ๔ ให้เพิ่มความต่อไปนี้อย่างที่คำว่า “การฝึกอบรม” ของข้อ ๑ แห่งประกาศกระทรวง อุตสาหกรรม เรื่อง การกำหนดชนิดและขนาดของโรงงาน กำหนดวิธีการควบคุมการปล่อยของเสีย มลพิษ หรือสิ่งใด ๆ ที่มีผลกระทบต่อสิ่งแวดล้อม กำหนดคุณสมบัติของผู้ควบคุมดูแล ผู้ปฏิบัติงานประจำ และหลักเกณฑ์การขึ้นทะเบียนผู้ควบคุมดูแลสำหรับระบบป้องกันสิ่งแวดล้อมเป็นพิษ พ.ศ. ๒๕๔๕

“หนึ่งร้อยรับรองการขึ้นทะเบียน” หมายความว่า หนังสือที่กรมโรงงานอุตสาหกรรมออกให้ เพื่อเป็นหลักประกันว่าได้ขึ้นทะเบียนเป็นผู้ควบคุมระบบบำบัดมลพิษน้ำ อากาศ หรือผู้ควบคุมระบบ การจัดการมลพิษกากอุตสาหกรรม แล้วแต่กรณี

“การขึ้นทะเบียน” หมายความว่า การขึ้นทะเบียนเป็นผู้ควบคุมระบบบำบัดมลพิษน้ำ อากาศ หรือผู้ควบคุมระบบการจัดการมลพิษกากอุตสาหกรรม แล้วแต่กรณี

“ผู้รับขึ้นทะเบียน” หมายความว่า อธิบดีกรมโรงงานอุตสาหกรรมหรือผู้ซึ่งอธิบดีกรมโรงงาน อุตสาหกรรมมอบหมาย

“ทะเบียน” หมายความว่า ทะเบียนผู้ควบคุมระบบบำบัดมลพิษน้ำ อากาศ หรือผู้ควบคุม ระบบการจัดการมลพิษกากอุตสาหกรรม แล้วแต่กรณี

“หนังสือรับแจ้ง” หมายความว่า หนังสือที่กรมโรงงานอุตสาหกรรมออกให้เพื่อเป็นหลักฐา นว่าได้รับแจ้งการมีบุคลากรด้านสิ่งแวดล้อมประจำโรงงาน

“ผู้รับแจ้ง” หมายความว่า อธิบดีกรมโรงงานอุตสาหกรรมหรือผู้ซึ่งอธิบดีกรมโรงงาน อุตสาหกรรมมอบหมาย”

ข้อ ๕ ให้ยกเลิกความในข้อ ๒ ของหมวด ๑ แห่งประกาศกระทรวงอุตสาหกรรม เรื่อง การกำหนดชนิดและขนาดของโรงงาน กำหนดวิธีการควบคุมการปล่อยของเสีย มลพิษ หรือสิ่งใด ๆ ที่มีผลกระทบต่อสิ่งแวดล้อม กำหนดคุณสมบัติของผู้ควบคุมดูแล ผู้ปฏิบัติงานประจำ และหลักเกณฑ์ การขึ้นทะเบียนผู้ควบคุมดูแลสำหรับระบบป้องกันสิ่งแวดล้อมเป็นพิษ พ.ศ. ๒๕๔๕ และให้ใช้ความ

ต่อไปนี้แทน

ลำดับ ที่	ชนิดและขนาดของโรงงาน	ประเภทของบุคลากร ด้านสิ่งแวดล้อมประจำโรงงาน
๒.๔	ฟอสฟอรัสที่อยู่ในรูปไดเอสฟอสฟอรัสอินทรีย์ (Organic Phosphorus Compounds)	ผู้ควบคุมระบบการจัดการมลพิษ
๒.๕	ตะกั่ว (Lead)	กากอุตสาหกรรม หรือที่ปรึกษา
๒.๖	ทองแดง (Copper)	ผู้ปฏิบัติงานประจำระบบบำบัดมลพิษอากาศ
๒.๗	บาร์เรียม (Barium)	ผู้ปฏิบัติงานประจำระบบการจัดการมลพิษ
๒.๘	เซลเนียม (Selenium)	กากอุตสาหกรรม เพิ่มเติม
๒.๙	นิกเกิล (Nickel)	
๒.๑๐	แมงกานีส (Manganese)	
๒.๑๑	โครเมียม วาเลนซ์ ๖ (Hexavalent Chromium)	
๒.๑๒	อาร์ซีนิกและสารประกอบอาร์ซีนิก (Arsenic and its Compounds)	
๒.๑๓	ปรอทและสารประกอบปรอท (Mercury and its Compounds)	
๓	โรงงานประกอบกิจการ ดังต่อไปนี้ ๓.๑ ผลิตภัณฑ์พลาสติก หรือมีพลาสติก หรือมีพลาสติกหรือพลาสติกในปริมาณที่ทุกขนาด ๓.๒ ผลิตภัณฑ์พลาสติก เดกซ์ไทรส พรีกอส หรือผลิตภัณฑ์อื่นที่คล้ายคลึงกัน ที่มีกำลัง การผลิต ตั้งแต่ ๒๐ ตันต่อวันขึ้นไป การผลิต ตั้งแต่ ๒๐ ตันต่อวันขึ้นไป	ผู้จัดการสิ่งแวดล้อม ผู้ควบคุมระบบบำบัดมลพิษน้ำ หรือที่ปรึกษา ผู้ควบคุมระบบบำบัดมลพิษอากาศ หรือที่ปรึกษา ผู้ปฏิบัติงานประจำระบบบำบัดมลพิษน้ำ ผู้ปฏิบัติงานประจำระบบบำบัดมลพิษอากาศ
๔	โรงงานประกอบกิจการ ดังต่อไปนี้ ๔.๑ ผลิตภัณฑ์ แอลกอฮอล์ ที่มีกำลังการผลิต ตั้งแต่ ๔๐,๐๐๐ ลิตรต่อเดือน (คิดเทียบที่ ๒๔ ตัน) ๔.๒ ผลิตภัณฑ์ ที่มีกำลังการผลิตตั้งแต่ ๒๐๐,๐๐๐ ลิตรต่อเดือน ๔.๓ ผลิตภัณฑ์ ที่มีกำลังการผลิตตั้งแต่ ๒๐๐,๐๐๐ ลิตรต่อเดือน	ผู้จัดการสิ่งแวดล้อม ผู้ควบคุมระบบบำบัดมลพิษน้ำ หรือที่ปรึกษา ผู้ควบคุมระบบบำบัดมลพิษอากาศ หรือที่ปรึกษา ผู้ปฏิบัติงานประจำระบบบำบัดมลพิษน้ำ ผู้ปฏิบัติงานประจำระบบบำบัดมลพิษอากาศ

ลำดับ ที่	ชนิดและขนาดของโรงงาน	ประเภทของบุคลากร ด้านสิ่งแวดล้อมประจำโรงงาน
๕	โรงงานประกอบกิจการเกี่ยวกับการผลิตเชื้อ จากไม้หรือวัสดุอื่น ที่มีกำลังการผลิต ตั้งแต่ ๕๐ ตันต่อวันขึ้นไป	ผู้จัดการสิ่งแวดล้อม ผู้ควบคุมระบบบำบัดมลพิษน้ำ หรือที่ปรึกษา ผู้ควบคุมระบบบำบัดมลพิษอากาศ หรือที่ปรึกษา ผู้ควบคุมระบบการจัดการมลพิษ ภาคอุตสาหกรรม ผู้ปฏิบัติงานประจำระบบบำบัดมลพิษน้ำ ผู้ปฏิบัติงานประจำระบบบำบัดมลพิษอากาศ ผู้ปฏิบัติงานประจำระบบการจัดการมลพิษ ภาคอุตสาหกรรม
๖	โรงงานประกอบกิจการเกี่ยวกับปิโตรเคมี ที่มีกระบวนการผลิตทางเคมี และมีกำลังการ ผลิตตั้งแต่ ๑๐๐ ตันต่อวันขึ้นไป	ผู้จัดการสิ่งแวดล้อม ผู้ควบคุมระบบบำบัดมลพิษน้ำ หรือที่ปรึกษา ผู้ควบคุมระบบบำบัดมลพิษอากาศ หรือที่ปรึกษา ผู้ควบคุมระบบการจัดการมลพิษ ภาคอุตสาหกรรมหรือที่ปรึกษา ผู้ปฏิบัติงานประจำระบบบำบัดมลพิษน้ำ ผู้ปฏิบัติงานประจำระบบบำบัดมลพิษอากาศ ผู้ปฏิบัติงานประจำระบบการจัดการมลพิษ ภาคอุตสาหกรรม
๗	โรงงานประกอบกิจการเกี่ยวกับการผลิต คลอ - แอลกอฮอล์ที่ใช้โซเดียมคลอไรด์ (NaCl) เป็นวัตถุดิบในการผลิตโซเดียมคาร์บอเนต (Na ₂ CO ₃) โซเดียมไฮดรอกไซด์ (NaOH) กรดไฮโดรคลอริก (HCl) คลอรีน (Cl ₂) โซเดียมไฮโฟลอไรด์ (NaOCl) และปูน คลอรีน (Bleaching Powder) ที่มีกำลัง การผลิตสารแต่ละชนิดหรือรวมกัน ตั้งแต่ ๑๐๐ ตันต่อวันขึ้นไป	ผู้จัดการสิ่งแวดล้อม ผู้ควบคุมระบบบำบัดมลพิษน้ำ หรือที่ปรึกษา ผู้ควบคุมระบบบำบัดมลพิษอากาศ หรือที่ปรึกษา ผู้ควบคุมระบบการจัดการมลพิษ ภาคอุตสาหกรรมหรือที่ปรึกษา ผู้ปฏิบัติงานประจำระบบบำบัดมลพิษน้ำ ผู้ปฏิบัติงานประจำระบบบำบัดมลพิษอากาศ ผู้ปฏิบัติงานประจำระบบการจัดการมลพิษ ภาคอุตสาหกรรม

ลำดับ ที่	ชนิดและขนาดของโรงงาน	ประเภทของบุคลากร ด้านสิ่งแวดล้อมประจำโรงงาน
๘	โรงงานประกอบกิจการเกี่ยวกับการผลิตสาร ออกฤทธิ์หรือสารที่ใช้ป้องกันหรือกำจัดศัตรูพืช หรือสัตว์โดยใช้กระบวนการเคมี ทุกขนาด หรือประกอบกิจการเกี่ยวกับการผลิตปุ๋ยเคมี โดยใช้กระบวนการเคมี ทุกขนาด	ผู้จัดการสิ่งแวดล้อม ผู้ควบคุมระบบบำบัดมลพิษน้ำ หรือที่ปรึกษา ผู้ควบคุมระบบบำบัดมลพิษอากาศ หรือที่ปรึกษา ผู้ควบคุมระบบการจัดการมลพิษ ภาคอุตสาหกรรมหรือที่ปรึกษา ผู้ปฏิบัติงานประจำระบบบำบัดมลพิษน้ำ ผู้ปฏิบัติงานประจำระบบบำบัดมลพิษอากาศ ผู้ปฏิบัติงานประจำระบบการจัดการมลพิษ ภาคอุตสาหกรรม
๙	โรงงานประกอบกิจการเกี่ยวกับการผลิตยาง เรซินสังเคราะห์ ยางอีลาสโตเมอร์ พลาสติก หรือเส้นใยสังเคราะห์ซึ่งมีใยแก้ว ที่มีกำลัง การผลิตตั้งแต่ ๑๐๐ ตันต่อวันขึ้นไป	ผู้จัดการสิ่งแวดล้อม ผู้ควบคุมระบบบำบัดมลพิษน้ำ หรือที่ปรึกษา ผู้ควบคุมระบบบำบัดมลพิษอากาศ หรือที่ปรึกษา ผู้ควบคุมระบบการจัดการมลพิษ ภาคอุตสาหกรรมหรือที่ปรึกษา ภาคอุตสาหกรรมหรือที่ปรึกษา ผู้ปฏิบัติงานประจำระบบบำบัดมลพิษน้ำ ผู้ปฏิบัติงานประจำระบบบำบัดมลพิษอากาศ ผู้ปฏิบัติงานประจำระบบการจัดการมลพิษ ภาคอุตสาหกรรม
๑๐	โรงงานประกอบกิจการเกี่ยวกับการกลั่น น้ำมันปิโตรเลียม ทุกขนาด	ผู้จัดการสิ่งแวดล้อม ผู้ควบคุมระบบบำบัดมลพิษน้ำ หรือที่ปรึกษา ผู้ควบคุมระบบบำบัดมลพิษอากาศ หรือที่ปรึกษา ผู้ควบคุมระบบการจัดการมลพิษ ภาคอุตสาหกรรมหรือที่ปรึกษา ภาคอุตสาหกรรมหรือที่ปรึกษา ผู้ปฏิบัติงานประจำระบบบำบัดมลพิษน้ำ ผู้ปฏิบัติงานประจำระบบบำบัดมลพิษอากาศ ผู้ปฏิบัติงานประจำระบบการจัดการมลพิษ ภาคอุตสาหกรรม
๑๑	โรงงานประกอบกิจการผลิตปุ๋ยอินทรีย์ ทุกขนาด	ผู้จัดการสิ่งแวดล้อม ผู้ควบคุมระบบบำบัดมลพิษอากาศ หรือที่ปรึกษา ผู้ปฏิบัติงานประจำระบบบำบัดมลพิษอากาศ

ลำดับ ที่	ชนิดและขนาดของโรงงาน	ประเภทของบุคลากร ด้านสิ่งแวดล้อมประจำโรงงาน
๑๒	โรงงานประกอบกิจการเกี่ยวกับเหล็กหรือ เหล็กกล้า ที่มีกำลังการผลิตตั้งแต่ ๑๐๐ ตัน ต่อวันขึ้นไป	ผู้จัดการสิ่งแวดล้อม ผู้ควบคุมระบบบำบัดมลพิษน้ำ หรือที่ปรึกษา ผู้ควบคุมระบบบำบัดมลพิษอากาศ หรือที่ปรึกษา ผู้ควบคุมระบบการจัดการมลพิษ ภาคอุตสาหกรรมหรือที่ปรึกษา ภาคอุตสาหกรรมหรือที่ปรึกษา ผู้ปฏิบัติงานประจำระบบบำบัดมลพิษน้ำ ผู้ปฏิบัติงานประจำระบบบำบัดมลพิษอากาศ ผู้ปฏิบัติงานประจำระบบการจัดการมลพิษ ภาคอุตสาหกรรม
๑๓	โรงงานประกอบกิจการเกี่ยวกับการหลอม หรือหล่อโลหะ ซึ่งไม่ใช่อุตสาหกรรมเหล็ก หรือเหล็กกล้า ที่มีกำลังการผลิตตั้งแต่ ๕๐ ตันต่อวันขึ้นไป	ผู้จัดการสิ่งแวดล้อม ผู้ควบคุมระบบบำบัดมลพิษน้ำ หรือที่ปรึกษา ผู้ควบคุมระบบบำบัดมลพิษอากาศ หรือที่ปรึกษา ผู้ควบคุมระบบการจัดการมลพิษ ภาคอุตสาหกรรม หรือที่ปรึกษา ภาคอุตสาหกรรมหรือที่ปรึกษา ผู้ปฏิบัติงานประจำระบบบำบัดมลพิษน้ำ ผู้ปฏิบัติงานประจำระบบบำบัดมลพิษอากาศ ผู้ปฏิบัติงานประจำระบบการจัดการมลพิษ ภาคอุตสาหกรรม หมายเหตุ ในกรณีที่มีการประกอบกิจการไม่ก่อให้เกิด มลพิษน้ำไม่ต้องมีผู้ควบคุมระบบบำบัด มลพิษน้ำ หรือที่ปรึกษาและผู้ปฏิบัติงาน ประจำระบบบำบัดมลพิษน้ำ

ลำดับ ที่	ชนิดและขนาดของโรงงาน	ประเภทของบุคลากร ด้านสิ่งแวดล้อมประจำโรงงาน
๑๕	โรงไฟฟ้าพลังความร้อนที่มีกำลังการผลิตตั้งแต่ ๑๐ เมกกะวัตต์ขึ้นไป	ผู้จัดการสิ่งแวดล้อม ผู้ควบคุมระบบบำบัดมลพิษอากาศ หรือที่ปรึกษา ผู้ปฏิบัติงานประจำระบบบำบัดมลพิษอากาศ หมายเหตุ ในการนี้ใช้ผ่านหินเป็นเชื้อเพลิง ต้องมี ผู้ควบคุมระบบการจัดการมลพิษ กากอุตสาหกรรม หรือที่ปรึกษา และ ผู้ปฏิบัติงานประจำระบบการจัดการมลพิษ กากอุตสาหกรรม เพิ่มเติม
๑๕	โรงงานประกอบกิจการเกี่ยวกับการแยกหรือ แปรรูปกากพิษธรรมชาติ ทุกขนาด	ผู้จัดการสิ่งแวดล้อม ผู้ควบคุมระบบบำบัดมลพิษอากาศ หรือที่ปรึกษา ผู้ควบคุมระบบการจัดการมลพิษ กากอุตสาหกรรม หรือที่ปรึกษา ผู้ปฏิบัติงานประจำระบบบำบัดมลพิษอากาศ ผู้ปฏิบัติงานประจำระบบการจัดการมลพิษ กากอุตสาหกรรม
๑๖	โรงงานปรับคุณภาพของเสียรวม ดังต่อไปนี้ ๑๖.๑ ระบบบำบัดน้ำเสียรวม ทุกขนาด ๑๖.๒ การผลิตปุ๋ยมูลหรือวัสดุที่ไม่ได้ควบคุม กฎหมายด้วยต่อโรงงานทุกขนาด	ผู้จัดการสิ่งแวดล้อม ผู้ควบคุมระบบบำบัดมลพิษน้ำ หรือที่ปรึกษา ผู้ควบคุมระบบการจัดการมลพิษ กากอุตสาหกรรม หรือที่ปรึกษา ผู้ปฏิบัติงานประจำระบบบำบัดมลพิษน้ำ ผู้ปฏิบัติงานประจำระบบการจัดการมลพิษ กากอุตสาหกรรม ผู้จัดการสิ่งแวดล้อม ผู้ควบคุมระบบบำบัดมลพิษอากาศ หรือที่ปรึกษา ผู้ควบคุมระบบการจัดการมลพิษ

ลำดับ ที่	ชนิดและขนาดของโรงงาน	ประเภทของบุคลากร ด้านสิ่งแวดล้อมประจำโรงงาน
		กากอุตสาหกรรม หรือที่ปรึกษา ผู้ปฏิบัติงานประจำระบบบำบัดมลพิษอากาศ ผู้ปฏิบัติงานประจำระบบการจัดการมลพิษ กากอุตสาหกรรม
	๑๖.๓ การปรับสภาพสิ่งปฏิกูลหรือวัสดุ ที่ไม่ใช่แล้ว ที่เป็นอันตราย ทุกขนาด	ผู้จัดการสิ่งแวดล้อม ผู้ควบคุมระบบการจัดการมลพิษ กากอุตสาหกรรม หรือที่ปรึกษา ผู้ปฏิบัติงานประจำระบบการจัดการมลพิษ กากอุตสาหกรรม
๑๗	โรงงานประกอบกิจการเกี่ยวกับการคัดแยกหรือ ฝังกลบสิ่งปฏิกูลหรือวัสดุที่ไม่ใช่แล้ว ๑๗.๑ การคัดแยกสิ่งปฏิกูลหรือวัสดุ ที่ไม่ใช่แล้ว ที่เป็นอันตราย ทุกขนาด	ผู้จัดการสิ่งแวดล้อม ผู้ควบคุมระบบการจัดการมลพิษ กากอุตสาหกรรม หรือที่ปรึกษา ผู้ปฏิบัติงานประจำระบบการจัดการมลพิษ กากอุตสาหกรรม
	๑๗.๒ การฝังกลบสิ่งปฏิกูลหรือวัสดุที่ไม่ใช่แล้ว ทุกขนาด	ผู้จัดการสิ่งแวดล้อม ผู้ควบคุมระบบบำบัดมลพิษน้ำ หรือที่ปรึกษา ผู้ควบคุมระบบการจัดการมลพิษ กากอุตสาหกรรม หรือที่ปรึกษา ผู้ปฏิบัติงานประจำระบบบำบัดมลพิษน้ำ ผู้ปฏิบัติงานประจำระบบการจัดการมลพิษ กากอุตสาหกรรม
๑๘	โรงงานประกอบกิจการเกี่ยวกับการนำ ผลิตภัณฑ์อุตสาหกรรมที่ไม่ใช้แล้วหรือของเสีย ที่เป็นอันตรายจากโรงงานมาผลิตเป็นวัตถุดิบ หรือผลิตภัณฑ์ใหม่โดยผ่านกรรมวิธีการผลิต ทางอุตสาหกรรม ทุกขนาด	ผู้จัดการสิ่งแวดล้อม ผู้ควบคุมระบบการจัดการมลพิษ กากอุตสาหกรรม หรือที่ปรึกษา ผู้ปฏิบัติงานประจำระบบการจัดการมลพิษ กากอุตสาหกรรม

ลำดับที่	ชนิดและขนาดของโรงงาน	ประเภทของบุคลากร ด้านสิ่งแวดล้อมประจำโรงงาน
		ขณณณณ ในกรณีที่มีการประกอบกิจการโรงงานเกี่ยวกับกรรไร้ไฟเผลดตะกั่วจากแบบดตอร์รี่ถ้องมีผู้ควบคุมระบบบำบัดมลพิษน้ำ หรือที่ปรึกษา ผู้ควบคุมระบบบำบัดมลพิษอากาศ หรือที่ปรึกษา ผู้ปฏิบัติงานประจำระบบบำบัดมลพิษน้ำ และผู้ปฏิบัติงานประจำระบบบำบัดมลพิษอากาศ เพิ่มเติม

ข้อ ๗ ให้อยกเลิกความในหมวด ๕ แห่งประกาศกระทรวงอุตสาหกรรม เรื่อง การกำหนดชนิดและขนาดของโรงงาน กำหนดวิธีการควบคุมการปล่อยของเสีย มลพิษ หรือสิ่งใด ๆ ที่มีผลกระทบต่อสิ่งแวดล้อม กำหนดคุณสมบัติของผู้ควบคุมดูแล ผู้ปฏิบัติงานประจำ และหลักเกณฑ์การขึ้นทะเบียนผู้ควบคุมดูแลสำหรับระบบป้องกันสิ่งแวดล้อมเป็นพิษ พ.ศ. ๒๕๔๕ และให้ใช้ความต่อไปนี้เป็นแทน

“หมวด ๕

หน้าที่ความรับผิดชอบของบุคลากรด้านสิ่งแวดล้อมประจำโรงงาน

ข้อ ๖ ผู้ควบคุมดูแลระบบป้องกันสิ่งแวดล้อมเป็นพิษมีหน้าที่ดังต่อไปนี้

- ๖.๑ ผู้จัดการสิ่งแวดล้อม
- ๖.๑.๑ ดูแลการบริหารจัดการสิ่งแวดล้อมของโรงงานให้เป็นการเข้ามณลพิษ และการป้องกันมลพิษที่แหล่งกำเนิดให้เป็นไปอย่างมีประสิทธิภาพ
- ๖.๑.๒ ดูแลการจัดกรรมลพิษต่อโรงงานให้เป็นไปตามที่กฎหมายกำหนด
- ๖.๑.๓ พิจารณาเพิ่มประสิทธิภาพการจัดการ การบำบัด หรือการกำจัดมลพิษของโรงงาน

๖.๑.๔ จัดทำแผนปฏิบัติการฉุกเฉินเพื่อป้องกันไม่ให้เกิดพิษแพร่กระจายสู่สิ่งแวดล้อม และหากเกิดเหตุฉุกเฉินให้ดำเนินการแก้ไขปรับปรุงโดยเร็ว

๖.๑.๕ ตรวจสอบและรับรองรายงานผลวิเคราะห์ปริมาณสารมลพิษ

๖.๒ ผู้ควบคุมระบบบำบัดมลพิษน้ำ

๖.๒.๑ ตรวจสอบการทำงานและประเมิณประสิทธิภาพของระบบป้องกันสิ่งแวดล้อมเป็นพิษ รวมถึงระบบบำบัดน้ำเสีย และระบบบำบัดหรือกำจัดตะกอนจากระบบบำบัดน้ำเสีย

๖.๒.๒ ควบคุมดูแลและปรับปรุงการทำงานของระบบป้องกันสิ่งแวดล้อมเป็นพิษ รวมถึงระบบบำบัดน้ำเสียและระบบบำบัดหรือกำจัดตะกอนจากระบบบำบัดน้ำเสียให้เป็นไปอย่างมีประสิทธิภาพ และให้มีการรายงานน้ำทิ้งเป็นไปตามค่ามาตรฐานที่กำหนด

๖.๒.๓ ป้องกันไม่ให้มีการระบายมลพิษผ่านทางกลัสด์ (By pass) และป้องกันไม่ให้มลพิษระบยอยอสูสู่สิ่งแวดล้อมโดยไม่ผ่านการบำบัด

๖.๒.๔ เสนอแนะแนวทางการเพิ่มประสิทธิภาพของระบบป้องกันสิ่งแวดล้อมเป็นพิษต่อผู้จัดการสิ่งแวดล้อม

๖.๒.๕ ในกรณีที่เกิดเหตุฉุกเฉิน ให้ดำเนินการแก้ไขตามแผนปฏิบัติการฉุกเฉินของโรงงาน และรายงานผลการดำเนินการต่อผู้จัดการสิ่งแวดล้อมเพื่อประโยชน์ในการปรับปรุงแก้ไข

๖.๒.๖ จัดทำรายงานผลวิเคราะห์ปริมาณสารมลพิษตามหลักเกณฑ์และวิธีการที่กำหนดไม่ประกาศกระทรวงอุตสาหกรรมว่าด้วยการจัดทำรายงานชนิดและปริมาณสารมลพิษที่จะขายออกจากรัองงาน ทั้งนี้ ต้องทำการวิเคราะห์โดยห้องปฏิบัติการวิเคราะห์ของทางราชการหรือห้องปฏิบัติการวิเคราะห์เอกชนที่ขึ้นทะเบียนต่อกรมโรงงานอุตสาหกรรม รายงานผลวิเคราะห์นี้ให้เก็บรักษาไว้ที่โรงงานเพื่อให้พนักงานเจ้าหน้าที่ตรวจสอบได้

๖.๒.๗ รายงานผลการตรวจสอบ ควบคุม และกำกับดูแลการทำงาน ของระบบป้องกันสิ่งแวดล้อมเป็นผู้จัดการสิ่งแวดล้อมเพื่อประโยชน์ในการปรับปรุงแก้ไข

๖.๓ ผู้ควบคุมระบบบำบัดมลพิษอากาศ

๖.๓.๑ ตรวจสอบการทำงานและประเมิณประสิทธิภาพของระบบป้องกันสิ่งแวดล้อมเป็นพิษ รวมถึงระบบบำบัดอากาศเสีย

๖.๓.๒ ควบคุมดูแลและแก้ไขปรับปรุงการทำงานของระบบป้องกันสิ่งแวดล้อมเป็นพิษ รวมถึงระบบบำบัดอากาศเสีย ให้เป็นไปอย่างมีประสิทธิภาพ และให้มีการระบยมลพิษอากาศเป็นไปตามค่ามาตรฐานที่กำหนด

๖.๓.๓ เสนอแนะแนวทางการเพิ่มประสิทธิภาพของระบบป้องกันสิ่งแวดล้อมเป็นพิษต่อผู้จัดการสิ่งแวดล้อม

๖.๓.๔ ในกรณีที่เกิดเหตุฉุกเฉิน ให้ดำเนินการแก้ไขตามแผนปฏิบัติการฉุกเฉินของโรงงาน และรายงานผลการดำเนินการต่อผู้จัดการสิ่งแวดล้อมเพื่อประโยชน์ในการปรับปรุงแก้ไข

๖.๓.๕ จัดทำรายงานผลวิเคราะห์ปริมาณสารมลพิษตามหลักเกณฑ์และวิธีการที่กำหนดไม่ประกาศกระทรวงอุตสาหกรรม เรื่อง การจัดทำรายงานชนิดและปริมาณสารมลพิษที่จะขายออกจากรัองงาน ทั้งนี้ ต้องทำการวิเคราะห์โดยห้องปฏิบัติการวิเคราะห์ของทางราชการหรือห้องปฏิบัติการวิเคราะห์เอกชนที่ขึ้นทะเบียนต่อกรมโรงงานอุตสาหกรรม รายงานผลวิเคราะห์นี้ให้เก็บรักษาไว้ที่โรงงานเพื่อให้พนักงานเจ้าหน้าที่ตรวจสอบได้

๖.๓.๖ รายงานผลการตรวจสอบ ควบคุม และกำกับดูแลการทำงาน ของระบบป้องกันสิ่งแวดล้อมเป็นผู้จัดการสิ่งแวดล้อมเพื่อประโยชน์ในการปรับปรุงแก้ไข

๖.๔ ผู้ควบคุมระบบการจัดการมลพิษจากอุตสาหกรรมที่ปฏิบัติหน้าที่เป็นงาน

ผู้ก่อกำเนิดจากอุตสาหกรรม

๖.๔.๑ ระบุและจำแนกกาอุตสาหกรรมที่เป็นอันตรายและไม่เป็นอันตราย
ที่^๖เกิดขึ้นจากกระบวนการปฏิบัติงาน

๖.๔.๒ ความคุ้มค่าและตรวจสอบการคัดแยกและจัดเก็บกากอุตสาหกรรมที่เป็นอันตรายและไม่เป็นอันตรายให้ถูกต้องตามหลักวิชาการ

๖.๔.๓ ตรวจสอบสภาพที่เก็บและภาชนะที่ใช้บรรจุให้เหมาะสมกับชนิด

๖.๕.๔ ตรวจสอบการมีหากออกสู่สาธารณะไปยังจัดหรือบำบัดให้สอดคล้อง

ชนสังคมเกษตรกรรมที่ถูกต่อต้านที่กฎหมายกำหนด และตรวจสอบการแจ้งรายละเอียดเกี่ยวกับชนิด
ปริมาณ ลักษณะ คุณสมบัติ และสถานที่ตั้งของภาคอุตสาหกรรม รวมทั้งวิธีการจัดการและการแจ้ง

๖.๔.๕ ติดตามการนำปัดและที่รื้อกำจัดกากอุตสาหกรรมของผู้กำจัดกากอุตสาหกรรม

๖.๔๖ เสนอแนะแนวทางการจัดการภายในสถานประกอบการเพื่อลดปริมาณ

๖.๔.๗ ในกรณีที่ให้เกิดเหตุฉุกเฉิน ให้ดำเนินการแก้ไขตามแผนปฏิบัติการฉุกเฉินของโรงงาน และรายงานผลการดำเนินการดังกล่าวต่อผู้จัดการสิ่งปฏิกูล/ขยะมูลฝอย

๖๕๘ รายงานผลการตรวจสอบ ควบคุม และกำกับดูแลการจัดการ
การก่อสร้างโครงการสิ่งแวดล้อมเพื่อประโยชน์แก่การปรับปรุงแก้ไข

๖๕ ผู้ควบคุมระบบการจัดการเล็งเห็นการเกิดปัญหาที่หน่วยงานผู้รับ
ไปดำเนินการแก้ไข

๖.๕๑ ตรวจสอบลักษณะของกากอุตสาหกรรมที่รับมาการจัดหรือบำบัด
ให้สอดคล้องกับโหลมาตรฐานที่กำหนดเพื่อการโรงงาน

๖.๕.๒ พบคุณสมบัติและตรวจสอบการจัดเก็บกากอุตสาหกรรมให้ถูกต้อง

หรือพบเพื่อนฝูงแล้วหลอม

หลักสูตรวิชาการและเหมาะสมกับปฐิศึกษาสามารถประกอบอาชีพได้ และก่อให้เกิดปัญหา
การฉิ้นเนื่องเกิดตามแถว

๖.๖ บริษัทที่ปรึกษาเห็นว่ามีความจำเป็นที่ต้องมีผู้ควบคุมระบบบัญชีคอมพิวเตอร์แบบอัตโนมัติเกี่ยวกับวิชาการศึกษาระบบบัญชี ๖.๖ ผู้ควบคุมระบบบัญชีอาภาศ หรือผู้ควบคุมระบบการจัดการศึกษาภาคอุตสาหกรรม ตามข้อ ๖.๖ และข้อ ๖.๗ ย่อย ๖.๔ แล้วแต่กรณี ทั้งนี้ การให้บริการให้เป็นไปตามหลักเกณฑ์ ข้อ ๖.๓ ย่อย ๖.๔ และข้อ ๖.๕ แล้วแต่กรณี ทั้งนี้ การให้บริการต้องเป็นไปตามหลักเกณฑ์ และวิธีการที่มีการจ้างนอกระบบราชการกำหนด

ศาสตราจารย์
ผู้ปฏิบัติงานประจำระบบบำนาญสังคมผู้ปฏิบัติงานประจำระบบบำนาญ

๒๗.๑ ปฏิบัติหน้าที่ประจำเครื่องจักรของระบบป้องกันสิ่งแวดล้อมเป็นพิเศษตลอดเวลาที่ทำการได้ระบบ

๖.๗.๒ ตรวจสอบการทำงานของเครื่องจักรให้ทำงานได้อย่างมีประสิทธิภาพ

๖.๗.๓ ปฏิบัติตามคำสั่งของหัวหน้าควบคุมระบบบำบัดน้ำเสียผู้ควบคุมระบบ

บำบัดมลพิษอากาศ แล้วแต่กรณี เพื่อป้องกันไม่ให้เกิดพิษแพร่กระจายสู่สิ่งแวดล้อม

ของโรงงาน และรายงานผลการปฏิบัติงานให้ผู้ควบคุมระบบบัญชีทรัพย์สินของโรงงานทราบทันที

๒.๗.๕ รายงานผลการปฏิบัติการ ปัญหา และอุปสรรค ในการดำเนินงาน

แล้วแต่กรณี เพื่อประโยชน์ในการปรับปรุงแก้ไข

๖.๘.๑ คัดแยกและจัดเก็บภาาาอุตสาหกรรมที่เป็นอันตรายและนำไปสู่อันตราย

๖๘.๒ ดำเนินการจัดทำการก่อสร้างพระบรมราชานุสาวรีย์สมเด็จพระนางเจ้าสิริกิติ์ พระบรมราชินีนาถ และสมเด็จพระปรมินทรมหาภูมิพลอดุลยเดช ณ บริเวณพื้นที่โครงการพัฒนาระเบียงเศรษฐกิจพิเศษภาคตะวันออก (EEC) จังหวัดชลบุรี

๖.๘.๓ ปฏิบัติตามคำสั่งของผู้ควบคุมระบบบำบัดมลพิษทางอากาศอุตสาหกรรม เพื่อป้องกันไม่ให้เกิดพิษแพร่กระจายสิ่งแวดล้อม

๖.๒.๔ ในกรณีที่เกิดเหตุฉุกเฉิน ให้ดำเนินการแก้ไขตามแผนปฏิบัติการฉุกเฉินของโรงงาน และรายงานผลการปฏิบัติงาน^{๒๒๒} ให้ตัวควบคุมระบบการจัดการความปลอดภัยทางอุตสาหกรรมทราบทันที

๖.๘.๕ รายงานผลการปฏิบัติงาน ปัญหา และอุปสรรค ในการปฏิบัติงาน
ใช้ตัวควบคุมระบบบำบัดมลพิษทางอุตสาหกรรม เพื่อประโยชน์ในการส่งเสริมการปรับปรุงแก้ไข

ข้อ ๘ ให้ยกเลิกความในข้อ ๗ ของหมวด ๖ แห่งประกาศกระทรวงอุตสาหกรรม เรื่อง การกำหนดชนิดและขนาดของโรงงาน กำหนดวิธีการควบคุมการปล่อยของเสีย และพิธีเสียใบ

ที่มัสยิดกะทิงปะต๋อสังฆะแวตลอม กำนันคุดลสมบิซิชของตัวบคุมดูแล ผู้ปฏิบัติงานประจำ และหลักกมแพ การจับเเย่ปันผู้ลาบคุมดูแลแล้วรับปะบปะป้องกันสิ่งแวงดลอมเป็นพิง พ.ศ. ๒๕๕๕

“ข้อ ๗ ผู้รับใบอนุญาตประกอบกิจการโรงงานตามข้อ ๕ ของหมวด ๒ ที่ต้องจัดให้มีบุคลากรด้านสิ่งแวดล้อมประจำโรงงานที่มีคุณสมบัติตามหมวด ๑ ข้อ ๒ มีหน้าที่ดังต่อไปนี้

๗.๑ แจ้งการมีบุคลากรด้านสิ่งแวดล้อมประจำโรงงาน

การแจ้งและการรับแจ้งให้เป็นไปตามหลักเกณฑ์และวิธีการที่กรมโรงงานอุตสาหกรรมประกาศกำหนด

๗.๒ ปฏิบัติตามคำแนะนำของผู้จัดการสิ่งแวดล้อมในการดำเนินการใด ๆ เกี่ยวกับการจัดการสิ่งแวดล้อมของโรงงานเพื่อป้องกันมิให้มลพิษแพร่กระจายสู่สิ่งแวดล้อม

๗.๓ เมื่อปรากฏว่าผู้ควบคุมระบบบำบัดมลพิษน้ำ อากาศ หรือผู้ควบคุมระบบการจัดการมลพิษทางอากาศอุตสาหกรรม ถูกเลิกถอนหนึ่งหรือรับรองการขึ้นทะเบียนตามหมวด ๔

ผู้รับใบอนุญาตประกอบกิจการโรงงานต้องจัดหาผู้ควบคุมระบบบำบัดมลพิษน้ำ อากาศ หรือผู้ควบคุมระบบการจัดการมลพิษทางอากาศอุตสาหกรรม แล้วแต่กรณี มาแทนผู้ที่ถูกเลิกถอนภายในเก้าสิบวันนับแต่วันที่ถูกเลิกถอนหนึ่งหรือรับรองการขึ้นทะเบียน โดยในระยะเวลาดังกล่าวให้ถือเสมือนว่าผู้จัดการสิ่งแวดล้อมเป็นผู้ควบคุมระบบบำบัดมลพิษน้ำ อากาศ หรือผู้ควบคุมระบบการจัดการมลพิษทางอากาศอุตสาหกรรม แล้วแต่กรณี

๗.๔ ในกรณีที่ผู้จัดการสิ่งแวดล้อมไม่สามารถเป็นผู้จัดการสิ่งแวดล้อมของโรงงาน ไม่ว่าในกรณีใด ๆ ให้ผู้รับใบอนุญาตประกอบกิจการโรงงานแจ้งเป็นหนังสือให้ผู้รับแจ้งทราบภายในสิบห้าวันนับแต่วันที่เกิดกรณีดังกล่าวข้างต้น และให้ผู้รับใบอนุญาตประกอบกิจการโรงงานจัดหาผู้จัดการสิ่งแวดล้อมมาแทนภายในเก้าสิบวันนับแต่วันที่ไม่ผู้จัดการสิ่งแวดล้อม โดยในระยะเวลาดังกล่าวให้ถือเสมือนว่าผู้รับใบอนุญาตประกอบกิจการโรงงานเป็นผู้จัดการสิ่งแวดล้อม

๗.๕ ในกรณีที่ผู้ควบคุมระบบบำบัดมลพิษน้ำ อากาศ หรือผู้ควบคุมระบบการจัดการมลพิษทางอากาศอุตสาหกรรม หรือบริษัทที่ปรึกษา ไม่สามารถเป็นผู้ควบคุมระบบบำบัดมลพิษน้ำ อากาศ หรือผู้ควบคุมระบบการจัดการมลพิษทางอากาศอุตสาหกรรม หรือบริษัทที่ปรึกษา ของโรงงานไม่ว่าในกรณีใด ๆ ให้ผู้รับใบอนุญาตประกอบกิจการโรงงานแจ้งเป็นหนังสือให้ผู้รับแจ้งทราบภายในสิบห้าวันนับแต่วันที่เกิดกรณีดังกล่าวข้างต้น และให้ผู้รับใบอนุญาตประกอบกิจการโรงงานจัดหา ผู้ควบคุมระบบบำบัดมลพิษน้ำ อากาศ หรือผู้ควบคุมระบบการจัดการมลพิษทางอากาศอุตสาหกรรม หรือบริษัทที่ปรึกษา แล้วแต่กรณี มาแทนภายในเก้าสิบวันนับแต่วันที่ไม่ผู้ควบคุมระบบบำบัดมลพิษน้ำ อากาศ หรือผู้ควบคุมระบบการจัดการมลพิษทางอากาศอุตสาหกรรม หรือบริษัทที่ปรึกษา โดยในระยะเวลาดังกล่าวให้ถือเสมือนว่าผู้จัดการสิ่งแวดล้อมเป็นผู้ควบคุมระบบบำบัดมลพิษน้ำ อากาศ หรือผู้ควบคุมระบบการจัดการมลพิษทางอากาศอุตสาหกรรม หรือบริษัทที่ปรึกษา แล้วแต่กรณี

๗.๖ ในกรณีที่ผู้ปฏิบัติงานประจำระบบบำบัดมลพิษน้ำ อากาศ หรือผู้ปฏิบัติงานประจำระบบการจัดการมลพิษทางอากาศอุตสาหกรรม ไม่สามารถเป็นผู้ปฏิบัติงานประจำระบบบำบัดมลพิษน้ำ อากาศ หรือผู้ปฏิบัติงานประจำระบบการจัดการมลพิษทางอากาศอุตสาหกรรมของโรงงานไม่ว่าในกรณีใด ๆ ให้ผู้รับใบอนุญาตประกอบกิจการโรงงานแจ้งเป็นหนังสือให้ผู้รับแจ้งทราบภายในสิบห้าวันนับแต่วันที่เกิดกรณีดังกล่าวข้างต้น และให้ผู้รับใบอนุญาตประกอบกิจการโรงงานจัดหาผู้ปฏิบัติงานประจำระบบบำบัดมลพิษน้ำ อากาศ หรือผู้ปฏิบัติงานประจำระบบการจัดการมลพิษทางอากาศอุตสาหกรรม แล้วแต่กรณี มาแทน ภายในเก้าสิบวันนับแต่วันที่ไม่ผู้ปฏิบัติงานประจำระบบบำบัดมลพิษน้ำ อากาศ หรือผู้ปฏิบัติงานประจำระบบการจัดการมลพิษทางอากาศอุตสาหกรรมโดยในระยะเวลาดังกล่าวให้ถือเสมือนว่าผู้ควบคุมระบบบำบัดมลพิษเป็นผู้ปฏิบัติงานประจำระบบบำบัดมลพิษ แล้วแต่กรณี”

ข้อ ๘ ให้ยกเลิกความในข้อ ๙ ของหมวด ๗ แห่งประกาศกระทรวงอุตสาหกรรม เรื่อง การกำหนดชนิดและขนาดของโรงงาน กำหนดวิธีการควบคุมการปล่อยของเสีย มลพิษ หรือสิ่งใด ๆ ที่มีผลกระทบต่อดังกล่าวข้างต้น กำหนดคุณสมบัติของผู้ควบคุมดูแล ผู้ปฏิบัติงานประจำ และหลักเกณฑ์การขึ้นทะเบียนผู้ควบคุมดูแลสำหรับระบบป้องกันสิ่งแวดล้อมเป็นพิษ พ.ศ. ๒๕๔๕ และให้ใช้ความต่อไปนี้แทน

“ข้อ ๙ เมื่อได้รับขึ้นทะเบียนแล้วให้ผู้รับขึ้นทะเบียนออกหนังสือรับรองการขึ้นทะเบียนไปเป็นหลักฐาน โดยให้มีอายุสามปีและให้มีการต่ออายุหนังสือรับรองการขึ้นทะเบียนได้”

ข้อ ๑๐ ให้ยกเลิกความในหมวด ๘ แห่งประกาศกระทรวงอุตสาหกรรม เรื่อง การกำหนดชนิดและขนาดของโรงงาน กำหนดวิธีการควบคุมการปล่อยของเสีย มลพิษ หรือสิ่งใด ๆ ที่มีผลกระทบต่อดังกล่าวข้างต้น กำหนดคุณสมบัติของผู้ควบคุมดูแล ผู้ปฏิบัติงานประจำ และหลักเกณฑ์การขึ้นทะเบียนผู้ควบคุมดูแลสำหรับระบบป้องกันสิ่งแวดล้อมเป็นพิษ พ.ศ. ๒๕๔๕ และให้ใช้ความต่อไปนี้แทน

“หมวด ๘

การต่ออายุหนังสือรับรองการขึ้นทะเบียน

ข้อ ๑๐ การต่ออายุหนังสือรับรองการขึ้นทะเบียนให้ดำเนินการตามหลักเกณฑ์และวิธีการที่กรมโรงงานอุตสาหกรรมประกาศกำหนด

ข้อ ๑๑ ผู้รับขึ้นทะเบียนอาจพิจารณาไม่ต่ออายุหนังสือรับรองการขึ้นทะเบียนในกรณีที่พบว่า การปฏิบัติงานตามหมวดที่ ๕ ข้อ ๖.๑ ข้อ ๖.๔ และข้อ ๖.๕ ไม่มีประสิทธิภาพ”

ข้อ ๑๑ ให้ยกเลิกความในหมวด ๙ แห่งประกาศกระทรวงอุตสาหกรรม เรื่อง การกำหนดชนิดและขนาดของโรงงาน กำหนดวิธีการควบคุมการปล่อยของเสีย มลพิษ หรือสิ่งใด ๆ ที่มีผลกระทบต่อดังกล่าวข้างต้น กำหนดคุณสมบัติของผู้ควบคุมดูแล ผู้ปฏิบัติงานประจำ และหลักเกณฑ์การขึ้นทะเบียนผู้ควบคุมดูแลสำหรับระบบป้องกันสิ่งแวดล้อมเป็นพิษ พ.ศ. ๒๕๔๕ และให้ใช้ความต่อไปนี้แทน

อัตราการเจ็บป่วยด้วยโรคระบบทางเดินหายใจของประชาชนในเขตมอดุรอปที่ขึ้นทะเบียนโรคภัยไข้เจ็บ ปี 2566

ตารางที่ 1 อัตราป่วยโรคระบบทางเดินหายใจ เขตสุขภาพที่ 2 จังหวัดเพชรบูรณ์ อำเภอศรีเทพ ตำบลศรีเทพ ปี พ.ศ. 2566
A หมายถึง จำนวนประชากรในเขตรับผิดชอบป่วยโรคระบบทางเดินหายใจ (CD-10 TM CODE J00-J99, J60-J99)
B หมายถึง จำนวนประชากรในเขตรับผิดชอบ จากแฟ้ม Person ตามมาตรฐานโครงสร้าง 43 แฟ้ม (สถานะการอยู่ที่ Typearea = 1, 3)

อายุ	ชาย	หญิง	รวม	ชาย	หญิง	รวม	ชาย	หญิง	รวม	ชาย	หญิง	รวม
01 นวสพ	377	70	447	13	9	22	7	5	12	8	4	12
02 นวสพ	725	100	825	14	8	22	13	4	17	6	12	18
03 นวสพ	469	62	531	5	7	12	3	7	10	4	5	9
04 นวสพ	695	97	792	11	15	26	3	5	8	11	16	27
05 นวสพ	516	50	566	4	3	7	1	5	6	2	11	13
06 นวสพ	642	26	668	6	3	9	0	1	1	2	5	7
07 นวสพ	471	59	530	6	9	15	3	3	6	6	5	11
08 นวสพ	418	21	439	1	3	4	1	4	5	1	3	4
09 นวสพ	200	38	238	4	2	6	0	2	2	7	9	11
10 นวสพ	327	29	356	4	4	8	1	4	5	1	4	5
11 นวสพ	751	82	833	7	8	15	6	9	15	18	36	54
12 นวสพ	362	72	434	16	5	21	5	6	11	5	5	10
13 นวสพ	274	31	305	1	2	3	0	1	1	3	0	3
รวม	6067	797	6864	90	82	172	44	77	121	96	83	179

หมายเหตุ : ประชากรที่อาศัยอยู่ในเขตรับผิดชอบ จากประชากรรวม PERSON - TYPEAREA 1,3 - NATION = 099 - DISCHARGE 2,3,9 มาจาก DISCHARGE = 1
อัตราการป่วยต่อประชากร 100 คน : ชาย 13.9, หญิง 10.4, รวม 12.1

ข้อมูล : สำนักสาธารณสุขจังหวัดเพชรบูรณ์ www.psb.moph.go.th

หน้า ๕๓
การพิจารณาหนังสือรับรองการขึ้นทะเบียน

ข้อ ๑๒ เมื่อปรากฏผู้ควบคุมระบบบำบัดมลพิษน้ำ อากาศ หรือผู้ควบคุมระบบการจัดการมลพิษทางอุตสาหกรรม ไม่ดำเนินการตามหน้าที่ในหมวด ๕ ข้อ ๒.๒ ข้อ ๒.๓ ข้อ ๒.๔ ข้อ ๒.๕ และข้อ ๒.๖ หรือเสนอรายงานอันเป็นเท็จ หรือฝ่าฝืนไม่ปฏิบัติตามประกาศฉบับนี้ ผู้รับขึ้นทะเบียนอาจเพิกถอนหนังสือรับรองการขึ้นทะเบียนได้ ผู้ถูกเพิกถอนหนังสือรับรองการขึ้นทะเบียนจะขอขึ้นทะเบียนใหม่ได้เมื่อพ้นกำหนดสามปีนับแต่วันที่เพิกถอน

ข้อ ๑๓ ให้ยกเลิกความในหมวด ๑๐ แห่งประกาศกระทรวงอุตสาหกรรม เรื่อง การกำหนดชนิดและขนาดของโรงงาน กำหนดวิธีการควบคุมการปล่อยของเสีย มลพิษ หรือสิ่งใด ๆ ที่มีผลกระทบต่อสิ่งแวดล้อม กำหนดคุณสมบัติของชุดควบคุมดูแล ผู้ปฏิบัติงานประจำ และหลักเกณฑ์การขึ้นทะเบียนผู้ควบคุมดูแลสำหรับระบบป้องกันสิ่งแวดล้อมเป็นพิษ พ.ศ. ๒๕๔๕ และให้ใช้ความต่อไปนี้แทน

หมวด ๑๐
หนังสือรับรองการขึ้นทะเบียนและแบบคำขอ

ข้อ ๑๓ แบบคำขอขึ้นทะเบียน แบบหนังสือรับรองการขึ้นทะเบียน แบบคำขอต่ออายุหนังสือรับรองการขึ้นทะเบียนให้เป็นไปตามที่กรมโรงงานอุตสาหกรรมประกาศกำหนด

ข้อ ๑๔ ผู้ควบคุมระบบบำบัดมลพิษน้ำ อากาศ หรือผู้ควบคุมระบบการจัดการมลพิษทางอุตสาหกรรม ที่ขึ้นทะเบียนไว้ก่อนประกาศใช้บังคับให้ใช้ได้ต่อไปจนกว่าจะสิ้นอายุ และให้ถือว่าใบทะเบียนออกให้ไว้เป็นหนังสือรับรองการขึ้นทะเบียนตามประกาศนี้ เมื่อหนังสือรับรองการขึ้นทะเบียนสิ้นอายุ หากประสงค์จะขึ้นทะเบียนต่อไปให้ต้องปฏิบัติตามประกาศนี้

ข้อ ๑๕ ผู้ได้รับอนุญาตให้มีบุคลากรด้านสิ่งแวดล้อมประจำโรงงานก่อนประกาศใช้บังคับให้ใช้ต่อไปจนกว่าจะสิ้นอายุ และให้ถือว่าเป็นการแจ้งการมีบุคลากรด้านสิ่งแวดล้อมประจำโรงงานตามประกาศนี้ เมื่อหนังสืออนุญาตให้มีบุคลากรด้านสิ่งแวดล้อมประจำโรงงานสิ้นอายุ หากประสงค์จะแจ้งการมีบุคลากรด้านสิ่งแวดล้อมประจำโรงงานให้ต้องปฏิบัติตามประกาศนี้

ข้อ ๑๖ โรงงานที่จะต้องมีบุคลากรด้านสิ่งแวดล้อมประจำโรงงานตามประกาศนี้หรือจะตั้งมีบุคลากรด้านสิ่งแวดล้อมประจำโรงงานเพิ่มเติมตามประกาศนี้ให้ดำเนินการให้แล้วเสร็จภายในเก้าสิบวันนับแต่วันที่ประกาศนี้มีผลใช้บังคับ

ประกาศ ณ วันที่ ๒๘ ธันวาคม พ.ศ. ๒๕๕๔
วรณรัตน์ ชูบุญฤทธิ
รัฐมนตรีว่าการกระทรวงอุตสาหกรรม

ตารางที่ 2 อัตราป่วยโรคระบบทางเดินหายใจ เขตสุขภาพที่ 2 จังหวัดเพชรบูรณ์ อำเภอศรีเทพ ตำบลสระกรด ปี พ.ศ. 2566

A หมายถึง จำนวนประชากรในเขตรับผิดชอบป่วยโรคระบบทางเดินหายใจ (ICD-10 TM CODE J00-J99,J60-J99)

B หมายถึง จำนวนประชากรในเขตรับผิดชอบ จากเพิ่ม Person ตามมาตรฐานโครงสร้าง 43 แห่ง (สถานะการอยู่อาศัย Typearea

= 1, 3)

หมู่บ้าน	B	อัตรา A (100000)	ปี พ.ศ. 2566									
			ม.ค.	ก.พ.	มี.ค.	เม.ย.	พ.ค.	มิ.ย.	ก.ค.	ส.ค.	ก.ย.	ธ.ค.
01 สระกรด	1,137	88	7,739.67	10	3	9	4	3	8	7	10	20
02 นาง	790	61	4,721.52	4	6	1	2	4	4	3	8	11
04 พนมแดง	334	24	7,185.63	0	2	1	0	1	4	4	1	5
05 นาง	1,489	90	6,044.33	9	2	2	7	2	15	15	8	13
06 โคสวาง	600	32	5,333.33	2	4	2	2	1	6	3	1	5
12 สีมาเหล็ก	522	36	6,896.55	2	7	1	0	2	2	6	2	3
13 ไผ่สีสุก	299	22	7,357.86	2	1	0	1	4	1	3	1	2
15 -นางใต้	270	24	8,888.89	3	1	1	0	0	2	5	3	2
รวม	5,441	377	57,168.32	28	19	11	17	42	46	31	51	59

หมายเหตุ : ประชากรที่อยู่ในเขตรับผิดชอบ จากประชากรเพิ่ม PERSON - TYPEAREA 1.3 - NATION = 099 - DISCHARGE 2.3.9 หรือ DISCHARGE =1

DISCHARGE ลักษณะที่ 1 จุดของข้อมูลประชากรป่วยโรคระบบทางเดินหายใจ แบ่งออกเป็น DIAGNOSIS_OPD และ DIAGNOSIS_IPD ลักษณะที่ 2

ลักษณะที่ 3 1 คน อาจเป็น ๓๓. แล้วมีการปรับค่าเฉลี่ยเป็น ๓๓. เช่น ๓๓. จะไม่เข้า บัญชีรายชื่อประชากรป่วยโรคระบบทางเดินหายใจ - DIAGCODE เช่น J00-J99,J60-J99

อ้างอิง : สำนักงานสาธารณสุขจังหวัดเพชรบูรณ์ www.prb.go.th/ncd.php

ตารางที่ 3 อัตราป่วยโรคระบบทางเดินหายใจ เขตสุขภาพที่ 2 จังหวัดเพชรบูรณ์ อำเภอศรีเทพ ตำบลโคกสะอาด ปี พ.ศ. 2566

A หมายถึง จำนวนประชากรในเขตรับผิดชอบป่วยโรคระบบทางเดินหายใจ (ICD-10 TM CODE J00-J99,J60-J99)

B หมายถึง จำนวนประชากรในเขตรับผิดชอบ จากเพิ่ม Person ตามมาตรฐานโครงสร้าง 43 แห่ง (สถานะการอยู่อาศัย Typearea

= 1, 3)

หมู่บ้าน	B	อัตรา A (100000)	ปี พ.ศ. 2566									
			ม.ค.	ก.พ.	มี.ค.	เม.ย.	พ.ค.	มิ.ย.	ก.ค.	ส.ค.	ก.ย.	ธ.ค.
01 โคกสะอาด	482	53	10,995.85	9	0	3	2	3	6	3	4	8
02 โคกสะอาด	342	46	13,450.29	8	3	2	1	3	7	5	1	7
03 โคกสะอาด	479	46	9,603.30	3	3	1	3	5	6	3	2	10
04 โคกสะอาด	220	27	12,272.73	3	1	3	0	2	1	2	1	5
05 โคกสะอาด	516	64	17,403.10	7	6	5	1	1	3	6	7	11
06 โคกสะอาด	439	46	10,478.36	4	4	2	2	2	4	2	1	14
07 ท่าเสา	295	37	12,542.37	4	4	2	1	3	3	5	2	4
13 โคกสะอาด	188	29	15,425.53	5	4	1	1	1	4	3	3	1
รวม	2,961	348	97,172.43	25	19	11	17	40	34	29	21	60

หมายเหตุ : ประชากรที่อยู่ในเขตรับผิดชอบ จากประชากรเพิ่ม PERSON - TYPEAREA 1.3 - NATION = 099 - DISCHARGE 2.3.9 หรือ DISCHARGE =1

DISCHARGE ลักษณะที่ 1 จุดของข้อมูลประชากรป่วยโรคระบบทางเดินหายใจ แบ่งออกเป็น DIAGNOSIS_OPD และ DIAGNOSIS_IPD ลักษณะที่ 2

ลักษณะที่ 3 1 คน อาจเป็น ๓๓. แล้วมีการปรับค่าเฉลี่ยเป็น ๓๓. เช่น ๓๓. จะไม่เข้า บัญชีรายชื่อประชากรป่วยโรคระบบทางเดินหายใจ - DIAGCODE เช่น J00-J99,J60-J99

อ้างอิง : สำนักงานสาธารณสุขจังหวัดเพชรบูรณ์ www.prb.go.th/ncd.php

ตารางที่ 4 อัตราป่วยโรคระบบทางเดินหายใจ เขตสุขภาพที่ 2 จังหวัดเพชรบูรณ์ อำเภอศรีเทพ ตำบลนาสนุ่น ปี พ.ศ. 2566

A หมายถึง จำนวนประชากรในเขตรับผิดชอบป่วยโรคระบบทางเดินหายใจ (ICD-10 TM CODE J00-J99,J60-J99)

B หมายถึง จำนวนประชากรในเขตรับผิดชอบ จากเพิ่ม Person ตามมาตรฐานโครงสร้าง 43 แห่ง (สถานะการอยู่อาศัย Typearea

= 1, 3)

หมู่บ้าน	B	อัตรา A (100000)	ปี พ.ศ. 2566									
			ม.ค.	ก.พ.	มี.ค.	เม.ย.	พ.ค.	มิ.ย.	ก.ค.	ส.ค.	ก.ย.	ธ.ค.
05 นาสนุ่น	483	84	17,391.30	12	12	11	2	4	4	9	2	7
07 ท่าเสา	402	20	4,975.12	1	5	2	0	2	2	0	1	2
รวม	885	104	22,366.43	13	17	13	2	6	6	9	3	9

หมายเหตุ : ประชากรที่อยู่ในเขตรับผิดชอบ จากประชากรเพิ่ม PERSON - TYPEAREA 1.3 - NATION = 099 - DISCHARGE 2.3.9 หรือ DISCHARGE =1

DISCHARGE ลักษณะที่ 1 จุดของข้อมูลประชากรป่วยโรคระบบทางเดินหายใจ แบ่งออกเป็น DIAGNOSIS_OPD และ DIAGNOSIS_IPD ลักษณะที่ 2

ลักษณะที่ 3 1 คน อาจเป็น ๓๓. แล้วมีการปรับค่าเฉลี่ยเป็น ๓๓. เช่น ๓๓. จะไม่เข้า บัญชีรายชื่อประชากรป่วยโรคระบบทางเดินหายใจ - DIAGCODE เช่น J00-J99,J60-J99

อ้างอิง : สำนักงานสาธารณสุขจังหวัดเพชรบูรณ์ www.prb.go.th/ncd.php

ตารางที่ 5 อัตราป่วยโรคระบบทางเดินหายใจ เขตสุขภาพที่ 2 จังหวัดเพชรบูรณ์ อำเภอศรีเทพ ตำบลคลองกระดัง ปี พ.ศ. 2566

A หมายถึง จำนวนประชากรในเขตรับผิดชอบป่วยโรคระบบทางเดินหายใจ (ICD-10 TM CODE J00-J99,J60-J99)

B หมายถึง จำนวนประชากรในเขตรับผิดชอบ จากเพิ่ม Person ตามมาตรฐานโครงสร้าง 43 แห่ง (สถานะการอยู่อาศัย Typearea

= 1, 3)

หมู่บ้าน	B	อัตรา A (100000)	ปี พ.ศ. 2566									
			ม.ค.	ก.พ.	มี.ค.	เม.ย.	พ.ค.	มิ.ย.	ก.ค.	ส.ค.	ก.ย.	ธ.ค.
07 โคก	178	25	14,044.94	2	2	1	1	2	2	3	1	4
08 ท่าเสา	465	65	13,978.09	7	2	3	4	1	5	9	6	9
รวม	643	90	28,023.03	9	4	4	5	3	7	12	7	14

หมายเหตุ : ประชากรที่อยู่ในเขตรับผิดชอบ จากประชากรเพิ่ม PERSON - TYPEAREA 1.3 - NATION = 099 - DISCHARGE 2.3.9 หรือ DISCHARGE =1

DISCHARGE ลักษณะที่ 1 จุดของข้อมูลประชากรป่วยโรคระบบทางเดินหายใจ แบ่งออกเป็น DIAGNOSIS_OPD และ DIAGNOSIS_IPD ลักษณะที่ 2

ลักษณะที่ 3 1 คน อาจเป็น ๓๓. แล้วมีการปรับค่าเฉลี่ยเป็น ๓๓. เช่น ๓๓. จะไม่เข้า บัญชีรายชื่อประชากรป่วยโรคระบบทางเดินหายใจ - DIAGCODE เช่น J00-J99,J60-J99

อ้างอิง : สำนักงานสาธารณสุขจังหวัดเพชรบูรณ์ www.prb.go.th/ncd.php

ตารางที่ 2 เปรียบเทียบอัตราป่วยโรคระบบทางเดินหายใจ เขตสุขภาพที่ 2 จังหวัดเพชรบูรณ์ อำเภอศรีเทพ ตำบลสระกรด ระหว่างปี พ.ศ. 2564 - 2566

A หมายถึง จำนวนประชากรในเขตรับผิดชอบป่วยโรคระบบทางเดินหายใจ (ICD-10 TM CODE J00-J39,J60-J99)

B หมายถึง จำนวนประชากรในเขตรับผิดชอบ จากเพิ่ม Person ตามมาตรฐานโครงสร้าง 43 แห่ง (สถานะการอยู่อาศัย Typearea = 1, 3)

หมู่บ้าน	B	A	ปี พ.ศ. 2564													B	A	ปี พ.ศ. 2565													B	A	ปี พ.ศ. 2566												
			อัตรา (100000)	มค.	กพ.	มีค.	เมษ.	พค.	พค.	มิย.	กค.	กค.	กค.	กค.	กค.			อัตรา (100000)	มค.	กพ.	มีค.	เมษ.	พค.	พค.	มิย.	กค.	กค.	กค.	กค.	กค.			อัตรา (100000)	มค.	กพ.	มีค.	เมษ.	พค.	พค.	มิย.	กค.	กค.	กค.	กค.	กค.
01 สระกรด	1,136	42	3,697.18	7	6	6	3	6	2	6	2	3	1	3	1	1,132	217	19,169.61	5	17	42	37	8	4	3	13	6	13	19	0	1,137	88	7,739.67	10	3	9	4	3	8	7	7	10	20	7	0
02 กทม	799	30	3,754.69	4	5	6	1	2	1	4	3	2	1	1	0	790	234	29,620.25	2	30	105	56	2	5	4	6	7	7	10	0	790	61	7,721.52	4	6	4	2	4	4	3	8	11	10	4	1
04 ขอนนบ	340	14	4,117.65	2	2	2	2	0	1	1	1	1	1	1	0	335	70	20,895.52	1	4	20	12	4	2	4	4	3	2	9	0	334	24	7,185.63	0	2	1	0	1	4	4	1	5	2	4	0
05 หนอง	1,490	49	3,288.59	3	5	3	4	1	5	3	3	3	2	0	0	1,494	312	20,883.33	6	72	122	29	6	10	14	12	6	13	22	0	1,489	90	6,044.33	9	2	2	2	2	15	15	8	13	13	8	1
06 โคกโพธิ์	620	25	4,032.26	6	5	4	2	2	1	0	2	5	2	0	0	605	127	20,991.74	2	11	76	9	0	5	5	7	4	6	4	0	609	32	5,333.33	2	4	1	2	1	6	3	1	5	3	4	0
12 สามเหลี่ยม	547	25	4,570.38	7	2	1	1	3	2	1	1	2	3	2	1	0	531	113	21,280.60	4	25	17	23	4	1	4	11	11	9	0	522	36	6,894.55	2	7	1	0	2	2	6	2	3	7	4	0
13 โนนไผ่	284	5	1,760.36	0	1	0	0	0	0	0	0	0	0	0	0	302	79	26,158.94	4	8	39	6	2	6	2	8	3	1	0	299	22	7,357.86	2	1	0	1	4	1	3	1	2	4	3	0	
15 คลองไผ่	273	9	3,296.70	0	4	1	1	0	0	2	0	0	1	0	0	276	69	21,739.13	2	6	23	8	1	3	1	4	3	3	4	0	270	24	8,888.89	3	1	1	0	0	2	3	3	2	3	2	0
รวม	5,489	199	28,518.25	28	28	29	17	18	7	19	15	21	11	8	1	5,465	1,212	180,759	24	173	499	180	27	34	37	58	43	54	77	0	5,441	377	57,148	32	24	19	11	17	42	44	31	51	64	34	2

หมายเหตุ : ประชากรศึกษาไทยในเขตรับผิดชอบ จากประชากรเพิ่ม PERSON - TYPEAREA 1,3 - NATION = 099 - DISCHARGE 2,3,9 หาก DISCHARGE =1 DDISCHARGE คือมากกว่าวันที่ 1 ตุลาคมของปีงบประมาณที่คำนวณ ป่วยโรคระบบทางเดินหายใจ นับจากเพิ่ม DIAGNOSIS_OPD และ DIAGNOSIS_IPD คัดความซ้ำซ้อนด้วยเลขบัตรประชาชน คน 1 คน มาเตือน คค. แล้วมารับบริการเตือนขึ้นหลัง คค. เช่น ธค. จะไม่นับซ้ำ นับเฉพาะครั้งแรกที่ป่วยในปีงบประมาณ - DIAGCODE เป็น J00-J39,J60-J99

อ้างอิง : สำนักงานสาธารณสุขจังหวัดเพชรบูรณ์ www.pnb.hdc.moph.go.th

ตารางที่ 3 เปรียบเทียบอัตราป่วยโรคระบบทางเดินหายใจ เขตสุขภาพที่ 2 จังหวัดเพชรบูรณ์ อำเภอศรีเทพ ตำบลโคกสะอาด ปี พ.ศ. 2566 ระหว่างปี พ.ศ. 2564 - 2566

A หมายถึง จำนวนประชากรในเขตรับผิดชอบป่วยโรคระบบทางเดินหายใจ (ICD-10 TM CODE J00-J39,J60-J99)

B หมายถึง จำนวนประชากรในเขตรับผิดชอบ จากเพิ่ม Person ตามมาตรฐานโครงสร้าง 43 แห่ง (สถานะการอยู่อาศัย Typearea = 1, 3)

หมู่บ้าน	B	A	ปี พ.ศ. 2564													B	A	ปี พ.ศ. 2565													B	A	ปี พ.ศ. 2566													
			อัตรา (100000)															อัตรา (100000)															อัตรา (100000)													
			มค.	กพ.	มีค.	เมษ.	พค.	พค.	มิย.	กค.	กค.	กค.	กค.	กค.	กค.			มค.	กพ.	มีค.	เมษ.	พค.	พค.	มิย.	กค.	กค.	กค.	กค.	กค.	มค.			กพ.	มีค.	เมษ.	พค.	พค.	มิย.	กค.	กค.	กค.	กค.	กค.			
01 โคกสะอาด	473	18	3,805.50	0	1	6	1	1	0	4	2	0	1	0	2	464	121	26,977.59	3	10	36	27	4	1	1	9	1	1	1	5	682	53	10,995.85	9	0	3	2	3	6	3	4	8	8	4	3	
02 โคกสะอาด	375	26	6,933.33	8	1	2	3	0	0	2	1	0	2	3	4	369	92	25,787.97	3	2	37	21	2	3	3	4	4	3	2	2	342	46	13,450.29	8	3	2	1	3	7	3	1	7	3	5	1	
03 โคกสะอาด	566	19	3,356.89	2	1	3	3	1	2	1	1	1	1	2	2	517	117	22,630.56	3	7	32	38	9	5	7	8	0	2	5	1	679	46	9,603.34	3	3	1	3	5	6	3	2	10	6	3	1	
04 โคกสะอาด	265	6	2,264.15	2	0	0	1	0	1	0	0	0	0	0	0	239	30	12,352.30	0	6	3	10	1	1	1	3	0	1	2	2	220	27	12,272.73	3	1	3	0	2	1	2	1	3	3	2	2	
05 โคกสะอาด	538	28	5,617.92	8	4	4	2	2	0	2	1	0	1	2	0	4	517	120	23,210.83	9	37	20	22	3	4	7	6	5	3	2	0	516	64	12,403.10	7	4	5	1	1	3	6	7	11	13	4	0
06 โคกสะอาด	448	19	4,241.07	3	2	0	0	0	0	2	3	2	1	0	4	448	107	23,883.93	2	15	32	30	9	4	1	6	3	1	3	1	439	46	10,478.36	4	4	2	2	4	2	1	14	10	1	0	0	
07 อำเภอ	330	14	4,242.42	1	1	3	1	0	0	1	2	1	1	1	2	314	73	22,955.97	0	3	30	11	2	3	1	2	3	3	3	2	295	37	12,642.37	4	4	2	1	3	3	5	2	4	1	4	4	
13 โคกสะอาด	229	4	2,870.81	0	1	1	2	0	1	0	0	0	0	0	0	190	40	21,052.63	0	2	14	15	1	0	1	5	0	1	0	1	188	29	15,425.53	5	4	1	1	1	4	3	3	1	2	3	1	
รวม	3,224	134	32,732	24	11	19	13	2	6	11	9	4	8	6	23	3,042	698	176,152	22	79	227	174	33	23	25	50	16	17	18	14	2,961	348	97,172	43	25	19	11	20	34	29	21	60	50	24	12	

หมายเหตุ : ประชากรศึกษาไทยในเขตรับผิดชอบ จากประชากรเพิ่ม PERSON - TYPEAREA 1,3 - NATION = 099 - DISCHARGE 2,3,9 หาก DISCHARGE =1 DDISCHARGE คือมากกว่าวันที่ 1 ตุลาคมของปีงบประมาณที่คำนวณ ป่วยโรคระบบทางเดินหายใจ นับจากเพิ่ม DIAGNOSIS_OPD และ DIAGNOSIS_IPD คัดความซ้ำซ้อนด้วยเลขบัตรประชาชน คน 1 คน มาเตือน คค. แล้วมารับบริการเตือนขึ้นหลัง คค. เช่น ธค. จะไม่นับซ้ำ นับเฉพาะครั้งแรกที่ป่วยในปีงบประมาณ - DIAGCODE เป็น J00-J39,J60-J99

อ้างอิง : สำนักงานสาธารณสุขจังหวัดเพชรบูรณ์ www.pnb.hdc.moph.go.th

ตารางที่ 4 เปรียบเทียบอัตราป่วยโรคระบบทางเดินหายใจ เขตสุขภาพที่ 2 จังหวัดเพชรบูรณ์ อำเภอศรีเทพ ตำบลนาสนุ่น ปี พ.ศ. 2566 ระหว่างปี พ.ศ. 2564 - 2566

A หมายถึง จำนวนประชากรในเขตรับผิดชอบป่วยโรคระบบทางเดินหายใจ (ICD-10 TM CODE J00-J39,J60-J99)

B หมายถึง จำนวนประชากรในเขตรับผิดชอบ จากเพิ่ม Person ตามมาตรฐานโครงสร้าง 43 แห่ง (สถานะการอยู่อาศัย Typearea = 1, 3)

หมู่บ้าน	B	A	ปี พ.ศ. 2564													B	A	ปี พ.ศ. 2565													B	A	ปี พ.ศ. 2566												
			อัตรา (100000)	มค.	กพ.	มีค.	เมษ.	พค.	พค.	มิย.	กค.	กค.	กค.	กค.	กค.			อัตรา (100000)	มค.	กพ.	มีค.	เมษ.	พค.	พค.	มิย.	กค.	กค.	กค.	กค.	กค.			อัตรา (100000)	มค.	กพ.	มีค.	เมษ.	พค.	พค.	มิย.	กค.	กค.	กค.	กค.	กค.
05 นาสนุ่น	470	32	6,808.51	6	4	0	4	2	0	5	2	2	3	0	4	681	84	17,663.62	4	2	26	12	3	5	2	15	7	3	3	2	683	84	17,391.30	12	12	11	2	8	4	9	2	7	10	7	4
07 ทุ่งนาบัว	443	14	3,169.27	1	4	1	3	2	0	0	0	3	0	0	0	441	43	9,750.57	3	2	6	16	0	2	3	4	3	4	0	0	402	20	6,975.12	1	3	2	0	2	2	0	1	2	4	1	0
รวม	913	46	9,969	7	8	1	7	4	0	5	2	3	3	0	4	922	127	27,214	7	4	32	28	3	7	5	19	10	7	3	2	885	104	22,364	13	17	13	2	6	4	9	3	9	14	8	4

หมายเหตุ : ประชากรศึกษาไทยในเขตรับผิดชอบ จากประชากรเพิ่ม PERSON - TYPEAREA 1,3 - NATION = 099 - DISCHARGE 2,3,9 หาก DISCHARGE =1 DDISCHARGE คือมากกว่าวันที่ 1 ตุลาคมของปีงบประมาณที่คำนวณ ป่วยโรคระบบทางเดินหายใจ นับจากเพิ่ม DIAGNOSIS_OPD และ DIAGNOSIS_IPD คัดความซ้ำซ้อนด้วยเลขบัตรประชาชน คน 1 คน มาเตือน คค. แล้วมารับบริการเตือนขึ้นหลัง คค. เช่น ธค. จะไม่นับซ้ำ นับเฉพาะครั้งแรกที่ป่วยในปีงบประมาณ - DIAGCODE เป็น J00-J39,J60-J99

อ้างอิง : สำนักงานสาธารณสุขจังหวัดเพชรบูรณ์ www.pnb.hdc.moph.go.th

ตารางที่ 5 เปรียบเทียบอัตราป่วยโรคระบบทางเดินหายใจ เขตสุขภาพที่ 2 จังหวัดเพชรบูรณ์ อำเภอศรีเทพ ตำบลคลองกระดังง์ ปี พ.ศ. 2566 ระหว่างปี พ.ศ. 2564 - 2566

A หมายถึง จำนวนประชากรในเขตรับผิดชอบป่วยโรคระบบทางเดินหายใจ (ICD-10 TM CODE J00-J39,J60-J99)

B หมายถึง จำนวนประชากรในเขตรับผิดชอบ จากเพิ่ม Person ตามมาตรฐานโครงสร้าง 43 แห่ง (สถานะการอยู่อาศัย Typearea = 1, 3)

หมู่บ้าน	B	A	อัตรา (100000)	ปี พ.ศ. 2564													B	A	อัตรา (100000)	ปี พ.ศ. 2565													B	A	อัตรา (100000)	ปี พ.ศ. 2566																																																																																																																																																																																																																																																																																																																																																																																																																																																																																																																																																																																																																																																																																																																																																																																																																																																																																																														
				ม.ค.	ก.พ.	มี.ค.	เม.ย.	พ.ค.	พ.ค.	มิ.ย.	ก.ค.	ก.ค.	ก.ค.	ก.ค.	ก.ค.	ก.ค.				ม.ค.	ก.พ.	มี.ค.	เม.ย.	พ.ค.	พ.ค.	มิ.ย.	ก.ค.	ก.ค.	ก.ค.	ก.ค.	ก.ค.	ก.ค.				ก.ค.	ก.ค.	ก.ค.	ก.ค.	ก.ค.	ก.ค.	ก.ค.	ก.ค.	ก.ค.	ก.ค.	ก.ค.	ก.ค.	ก.ค.	ก.ค.	ก.ค.	ก.ค.	ก.ค.	ก.ค.	ก.ค.	ก.ค.	ก.ค.	ก.ค.	ก.ค.	ก.ค.	ก.ค.	ก.ค.	ก.ค.	ก.ค.	ก.ค.	ก.ค.	ก.ค.	ก.ค.	ก.ค.	ก.ค.	ก.ค.	ก.ค.	ก.ค.	ก.ค.	ก.ค.	ก.ค.	ก.ค.	ก.ค.	ก.ค.	ก.ค.	ก.ค.	ก.ค.	ก.ค.	ก.ค.	ก.ค.	ก.ค.	ก.ค.	ก.ค.	ก.ค.	ก.ค.	ก.ค.	ก.ค.	ก.ค.	ก.ค.	ก.ค.	ก.ค.	ก.ค.	ก.ค.	ก.ค.	ก.ค.	ก.ค.	ก.ค.	ก.ค.	ก.ค.	ก.ค.	ก.ค.	ก.ค.	ก.ค.	ก.ค.	ก.ค.	ก.ค.	ก.ค.	ก.ค.	ก.ค.	ก.ค.	ก.ค.	ก.ค.	ก.ค.	ก.ค.	ก.ค.	ก.ค.	ก.ค.	ก.ค.	ก.ค.	ก.ค.	ก.ค.	ก.ค.	ก.ค.	ก.ค.	ก.ค.	ก.ค.	ก.ค.	ก.ค.	ก.ค.	ก.ค.	ก.ค.	ก.ค.	ก.ค.	ก.ค.	ก.ค.	ก.ค.	ก.ค.	ก.ค.	ก.ค.	ก.ค.	ก.ค.	ก.ค.	ก.ค.	ก.ค.	ก.ค.	ก.ค.	ก.ค.	ก.ค.	ก.ค.	ก.ค.	ก.ค.	ก.ค.	ก.ค.	ก.ค.	ก.ค.	ก.ค.	ก.ค.	ก.ค.	ก.ค.	ก.ค.	ก.ค.	ก.ค.	ก.ค.	ก.ค.	ก.ค.	ก.ค.	ก.ค.	ก.ค.	ก.ค.	ก.ค.	ก.ค.	ก.ค.	ก.ค.	ก.ค.	ก.ค.	ก.ค.	ก.ค.	ก.ค.	ก.ค.	ก.ค.	ก.ค.	ก.ค.	ก.ค.	ก.ค.	ก.ค.	ก.ค.	ก.ค.	ก.ค.	ก.ค.	ก.ค.	ก.ค.	ก.ค.	ก.ค.	ก.ค.	ก.ค.	ก.ค.	ก.ค.	ก.ค.	ก.ค.	ก.ค.	ก.ค.	ก.ค.	ก.ค.	ก.ค.	ก.ค.	ก.ค.	ก.ค.	ก.ค.	ก.ค.	ก.ค.	ก.ค.	ก.ค.	ก.ค.	ก.ค.	ก.ค.	ก.ค.	ก.ค.	ก.ค.	ก.ค.	ก.ค.	ก.ค.	ก.ค.	ก.ค.	ก.ค.	ก.ค.	ก.ค.	ก.ค.	ก.ค.	ก.ค.	ก.ค.	ก.ค.	ก.ค.	ก.ค.	ก.ค.	ก.ค.	ก.ค.	ก.ค.	ก.ค.	ก.ค.	ก.ค.	ก.ค.	ก.ค.	ก.ค.	ก.ค.	ก.ค.	ก.ค.	ก.ค.	ก.ค.	ก.ค.	ก.ค.	ก.ค.	ก.ค.	ก.ค.	ก.ค.	ก.ค.	ก.ค.	ก.ค.	ก.ค.	ก.ค.	ก.ค.	ก.ค.	ก.ค.	ก.ค.	ก.ค.	ก.ค.	ก.ค.	ก.ค.	ก.ค.	ก.ค.	ก.ค.	ก.ค.	ก.ค.	ก.ค.	ก.ค.	ก.ค.	ก.ค.	ก.ค.	ก.ค.	ก.ค.	ก.ค.	ก.ค.	ก.ค.	ก.ค.	ก.ค.	ก.ค.	ก.ค.	ก.ค.	ก.ค.	ก.ค.	ก.ค.	ก.ค.	ก.ค.	ก.ค.	ก.ค.	ก.ค.	ก.ค.	ก.ค.	ก.ค.	ก.ค.	ก.ค.	ก.ค.	ก.ค.	ก.ค.	ก.ค.	ก.ค.	ก.ค.	ก.ค.	ก.ค.	ก.ค.	ก.ค.	ก.ค.	ก.ค.	ก.ค.	ก.ค.	ก.ค.	ก.ค.	ก.ค.	ก.ค.	ก.ค.	ก.ค.	ก.ค.	ก.ค.	ก.ค.	ก.ค.	ก.ค.	ก.ค.	ก.ค.	ก.ค.	ก.ค.	ก.ค.	ก.ค.	ก.ค.	ก.ค.	ก.ค.	ก.ค.	ก.ค.	ก.ค.	ก.ค.	ก.ค.	ก.ค.	ก.ค.	ก.ค.	ก.ค.	ก.ค.	ก.ค.	ก.ค.	ก.ค.	ก.ค.	ก.ค.	ก.ค.	ก.ค.	ก.ค.	ก.ค.	ก.ค.	ก.ค.	ก.ค.	ก.ค.	ก.ค.	ก.ค.	ก.ค.	ก.ค.	ก.ค.	ก.ค.	ก.ค.	ก.ค.	ก.ค.	ก.ค.	ก.ค.	ก.ค.	ก.ค.	ก.ค.	ก.ค.	ก.ค.	ก.ค.	ก.ค.	ก.ค.	ก.ค.	ก.ค.	ก.ค.	ก.ค.	ก.ค.	ก.ค.	ก.ค.	ก.ค.	ก.ค.	ก.ค.	ก.ค.	ก.ค.	ก.ค.	ก.ค.	ก.ค.	ก.ค.	ก.ค.	ก.ค.	ก.ค.	ก.ค.	ก.ค.	ก.ค.	ก.ค.	ก.ค.	ก.ค.	ก.ค.	ก.ค.	ก.ค.	ก.ค.	ก.ค.	ก.ค.	ก.ค.	ก.ค.	ก.ค.	ก.ค.	ก.ค.	ก.ค.	ก.ค.	ก.ค.	ก.ค.	ก.ค.	ก.ค.	ก.ค.	ก.ค.	ก.ค.	ก.ค.	ก.ค.	ก.ค.	ก.ค.	ก.ค.	ก.ค.	ก.ค.	ก.ค.	ก.ค.	ก.ค.	ก.ค.	ก.ค.	ก.ค.	ก.ค.	ก.ค.	ก.ค.	ก.ค.	ก.ค.	ก.ค.	ก.ค.	ก.ค.	ก.ค.	ก.ค.	ก.ค.	ก.ค.	ก.ค.	ก.ค.	ก.ค.	ก.ค.	ก.ค.	ก.ค.	ก.ค.	ก.ค.	ก.ค.	ก.ค.	ก.ค.	ก.ค.	ก.ค.	ก.ค.	ก.ค.	ก.ค.	ก.ค.	ก.ค.	ก.ค.	ก.ค.	ก.ค.	ก.ค.	ก.ค.	ก.ค.	ก.ค.	ก.ค.	ก.ค.	ก.ค.	ก.ค.	ก.ค.	ก.ค.	ก.ค.	ก.ค.	ก.ค.	ก.ค.	ก.ค.	ก.ค.	ก.ค.	ก.ค.	ก.ค.	ก.ค.	ก.ค.	ก.ค.	ก.ค.	ก.ค.	ก.ค.	ก.ค.	ก.ค.	ก.ค.	ก.ค.	ก.ค.	ก.ค.	ก.ค.	ก.ค.	ก.ค.	ก.ค.	ก.ค.	ก.ค.	ก.ค.	ก.ค.	ก.ค.	ก.ค.	ก.ค.	ก.ค.	ก.ค.	ก.ค.	ก.ค.	ก.ค.	ก.ค.	ก.ค.	ก.ค.	ก.ค.	ก.ค.	ก.ค.	ก.ค.	ก.ค.	ก.ค.	ก.ค.	ก.ค.	ก.ค.	ก.ค.	ก.ค.	ก.ค.	ก.ค.	ก.ค.	ก.ค.	ก.ค.	ก.ค.	ก.ค.	ก.ค.	ก.ค.	ก.ค.	ก.ค.	ก.ค.	ก.ค.	ก.ค.	ก.ค.	ก.ค.	ก.ค.	ก.ค.	ก.ค.	ก.ค.	ก.ค.	ก.ค.	ก.ค.	ก.ค.	ก.ค.	ก.ค.	ก.ค.	ก.ค.	ก.ค.	ก.ค.	ก.ค.	ก.ค.	ก.ค.	ก.ค.	ก.ค.	ก.ค.	ก.ค.	ก.ค.	ก.ค.	ก.ค.	ก.ค.	ก.ค.	ก.ค.	ก.ค.	ก.ค.	ก.ค.	ก.ค.	ก.ค.	ก.ค.	ก.ค.	ก.ค.	ก.ค.	ก.ค.	ก.ค.	ก.ค.	ก.ค.	ก.ค.	ก.ค.	ก.ค.	ก.ค.	ก.ค.	ก.ค.	ก.ค.	ก.ค.	ก.ค.	ก.ค.	ก.ค.	ก.ค.	ก.ค.	ก.ค.	ก.ค.	ก.ค.	ก.ค.	ก.ค.	ก.ค.	ก.ค.	ก.ค.	ก.ค.	ก.ค.	ก.ค.	ก.ค.	ก.ค.	ก.ค.	ก.ค.	ก.ค.	ก.ค.	ก.ค.	ก.ค.	ก.ค.	ก.ค.	ก.ค.	ก.ค.	ก.ค.	ก.ค.	ก.ค.	ก.ค.	ก.ค.	ก.ค.	ก.ค.	ก.ค.	ก.ค.	ก.ค.	ก.ค.	ก.ค.	ก.ค.	ก.ค.	ก.ค.	ก.ค.	ก.ค.	ก.ค.	ก.ค.	ก.ค.	ก.ค.	ก.ค.	ก.ค.	ก.ค.	ก.ค.	ก.ค.	ก.ค.	ก.ค.	ก.ค.	ก.ค.	ก.ค.	ก.ค.	ก.ค.	ก.ค.	ก.ค.	ก.ค.	ก.ค.	ก.ค.	ก.ค.	ก.ค.	ก.ค.	ก.ค.	ก.ค.	ก.ค.	ก.ค.	ก.ค.	ก.ค.	ก.ค.	ก.ค.	ก.ค.	ก.ค.	ก.ค.	ก.ค.	ก.ค.	ก.ค.	ก.ค.	ก.ค.	ก.ค.	ก.ค.	ก.ค.	ก.ค.	ก.ค.	ก.ค.	ก.ค.	ก.ค.	ก.ค.	ก.ค.	ก.ค.	ก.ค.	ก.ค.	ก.ค.	ก.ค.	ก.ค.	ก.ค.	ก.ค.	ก.ค.	ก.ค.	ก.ค.	ก.ค.	ก.ค.	ก.ค.	ก.ค.	ก.ค.	ก.ค.	ก.ค.	ก.ค.	ก.ค.	ก.ค.	ก.ค.	ก.ค.	ก.ค.	ก.ค.	ก.ค.	ก.ค.	ก.ค.	ก.ค.	ก.ค.	ก.ค.	ก.ค.	ก.ค.	ก.ค.	ก.ค.	ก.ค.	ก.ค.	ก.ค.	ก.ค.	ก.ค.	ก.ค.	ก.ค.	ก.ค.	ก.ค.	ก.ค.	ก.ค.	ก.ค.	ก.ค.	ก.ค.	ก.ค.	ก.ค.	ก.ค.	ก.ค.	ก.ค.	ก.ค.	ก.ค.	ก.ค.	ก.ค.	ก.ค.	ก.ค.	ก.ค.	ก.ค.	ก.ค.	ก.ค.	ก.ค.	ก.ค.	ก.ค.	ก.ค.	ก.ค.	ก.ค.	ก.ค.	ก.ค.	ก.ค.	ก.ค.	ก.ค.	ก.ค.	ก.ค.	ก.ค.	ก.ค.	ก.ค.	ก.ค.	ก.ค.	ก.ค.	ก.ค.	ก.ค.	ก.ค.	ก.ค.	ก.ค.	ก.ค.	ก.ค.	ก.ค.	ก.ค.	ก.ค.	ก.ค.	ก.ค.	ก.ค.	ก.ค.	ก.ค.	ก.ค.	ก.ค.	ก.ค.	ก.ค.	ก.ค.	ก.ค.	ก.ค.	ก.ค.	ก.ค.	ก.ค.	ก.ค.	ก.ค.	ก.ค.	ก.ค.	ก.ค.	ก.ค.	ก.ค.	ก.ค.	ก.ค.	ก.ค.	ก.ค.	ก.ค.	ก.ค.	ก.ค.	ก.ค.	ก.ค.	ก.ค.	ก.ค.	ก.ค.	ก.ค.	ก.ค.	ก.ค.	ก.ค.	ก.ค.	ก.ค.	ก.ค.	ก.ค.	ก.ค.	ก.ค.	ก.ค.	ก.ค.	ก.ค.	ก.ค.	ก.ค.	ก.ค.	ก.ค.	ก.ค.	ก.ค.	ก.ค.	ก.ค.	ก.ค.	ก.ค.	ก.ค.	ก.ค.	ก.ค.	ก.ค.	ก.ค.	ก.ค.	ก.ค.	ก.ค.	ก.ค.	ก.ค.	ก.ค.	ก.ค.	ก.ค.	ก.ค.	ก.ค.	ก.ค.	ก.ค.	ก.ค.	ก.ค.	ก.ค.	ก.ค.	ก.ค.	ก.ค.	ก.ค.	ก.ค.	ก.ค.	ก.ค.	ก.ค.	ก.ค.	ก.ค.	ก.ค.	ก.ค.	ก.ค.	ก.ค.	ก.ค.	ก.ค.	ก.ค.	ก.ค.	ก.ค.	ก.ค.	ก.ค.	ก.ค.	ก.ค.	ก.ค.	ก.ค.	ก.ค.	ก.ค.	ก.ค.	ก.ค.	ก.ค.	ก.ค.	ก.ค.	ก.ค.	ก.ค.	ก.ค.	ก.ค.	ก.ค.	ก.ค.	ก.ค.	ก.ค.	ก.ค.	ก.ค.	ก.ค.	ก.ค.	ก.ค.	ก.ค.	ก.ค.	ก.ค.	ก.ค.	ก.ค.	ก.ค.	ก.ค.	ก.ค.

รูปที่ 1 กราฟเปรียบเทียบอัตราป่วยโรคระบบทางเดินหายใจ เขตสุขภาพที่ 2 จังหวัดเพชรบูรณ์ อำเภอศรีเทพ ตำบลศรีเทพ ระหว่างปี พ.ศ. 2564 – 2566

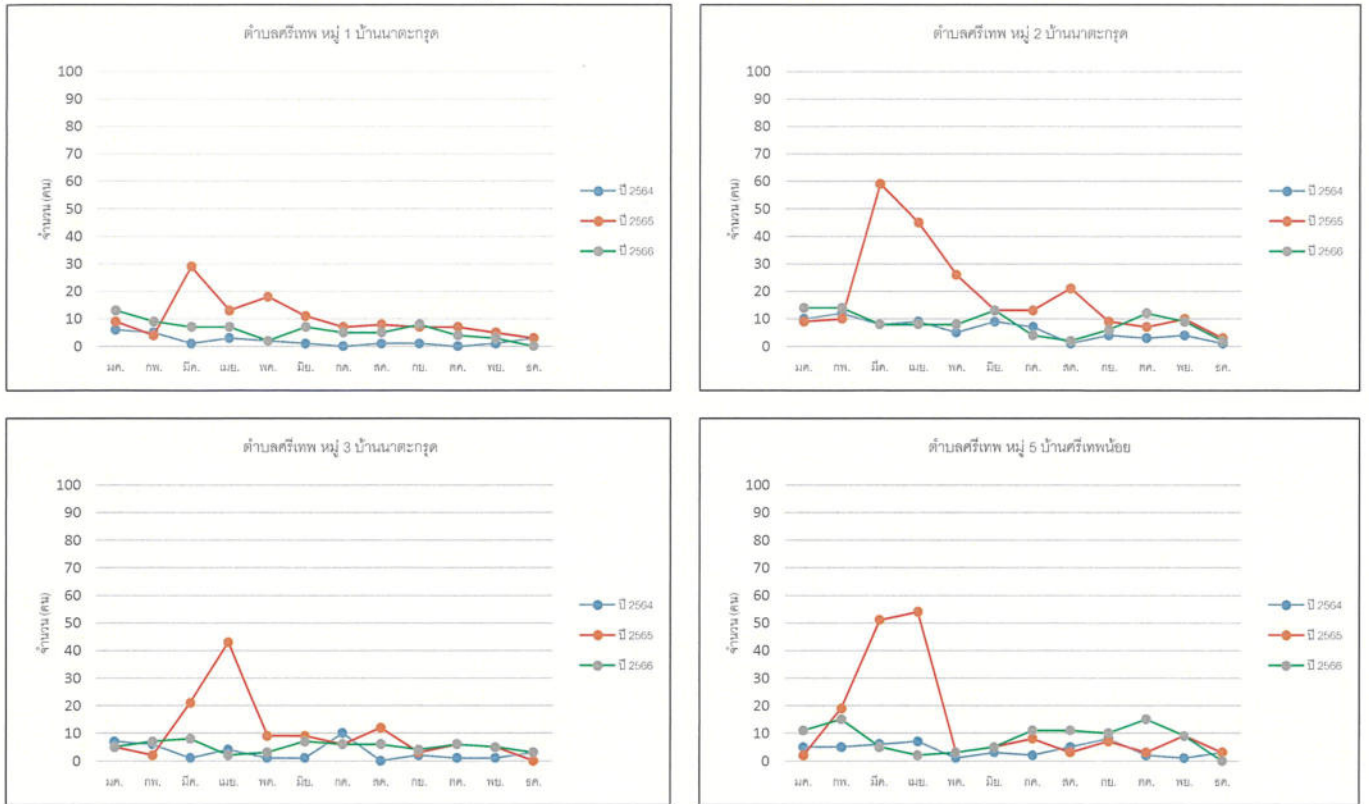

รูปที่ 1 (ต่อ) กราฟเปรียบเทียบอัตราป่วยโรคระบบทางเดินหายใจ เขตสุขภาพที่ 2 จังหวัดเพชรบูรณ์ อำเภอศรีเทพ ตำบลศรีเทพ ระหว่างปี พ.ศ. 2564 – 2566

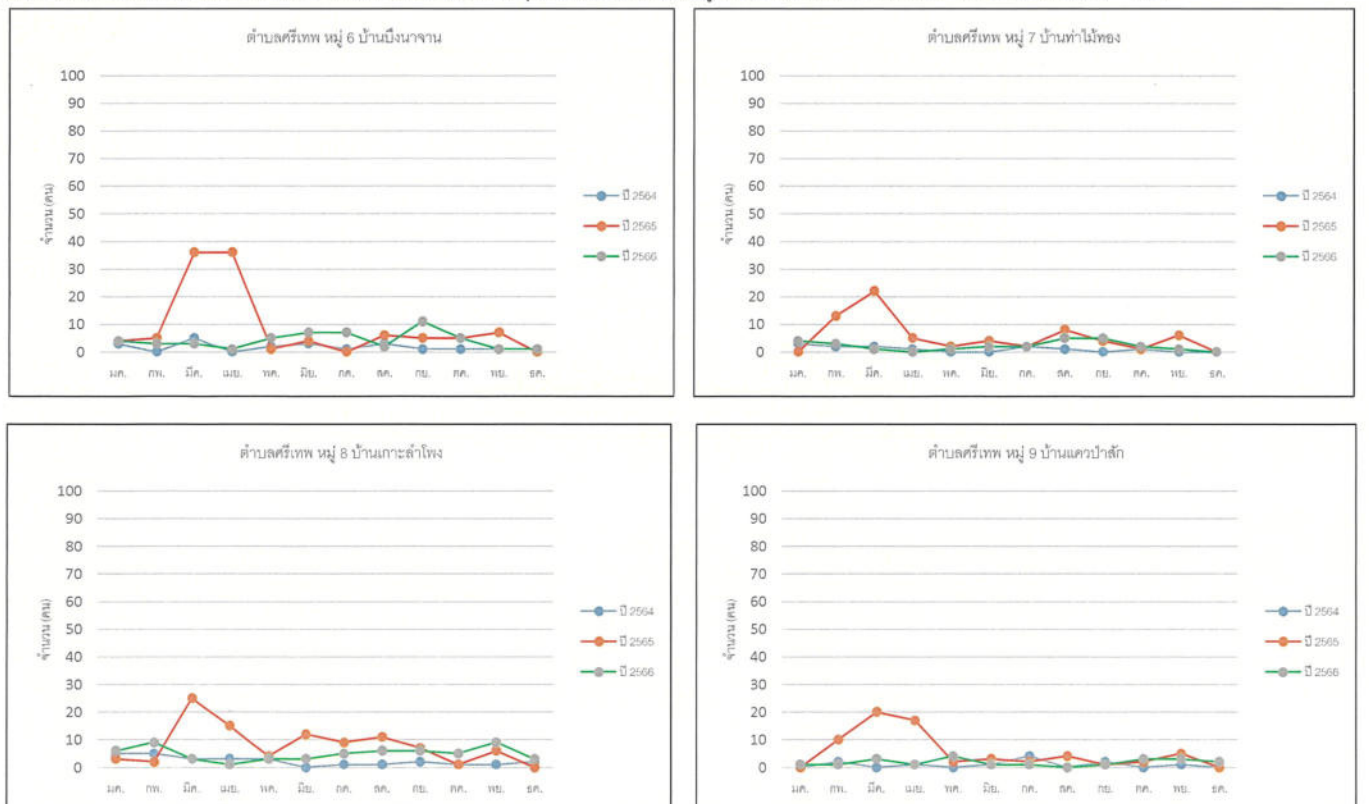

รูปที่ 2 กราฟเปรียบเทียบอัตราป่วยโรคระบบทางเดินหายใจ เขตสุขภาพที่ 2 จังหวัดเพชรบูรณ์ อำเภอศรีเทพ ตำบลสระกรวด ระหว่างปี พ.ศ. 2564 – 2566

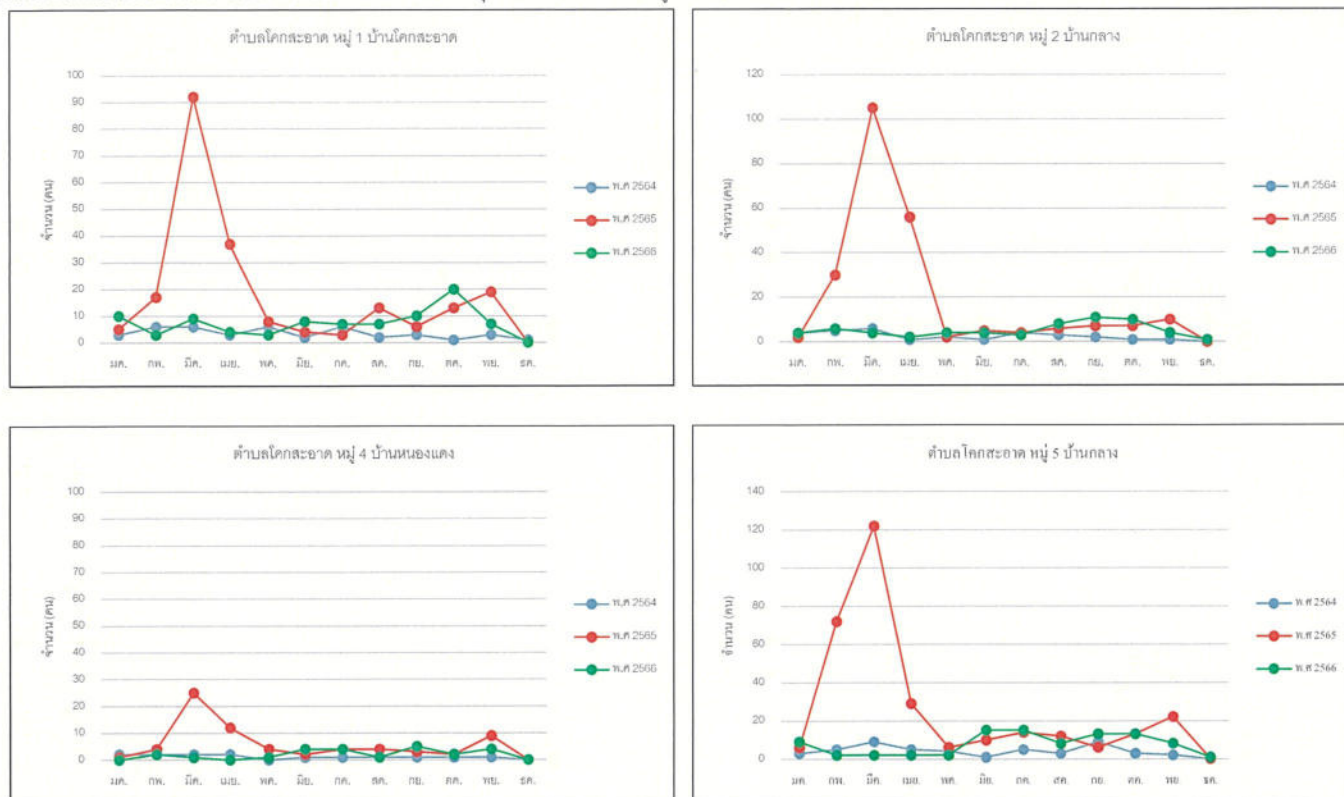

รูปที่ 2 (ต่อ) กราฟเปรียบเทียบอัตราป่วยโรคระบบทางเดินหายใจ เขตสุขภาพที่ 2 จังหวัดเพชรบูรณ์ อำเภอศรีเทพ ตำบลสระกรวด ระหว่างปี พ.ศ. 2564 – 2566

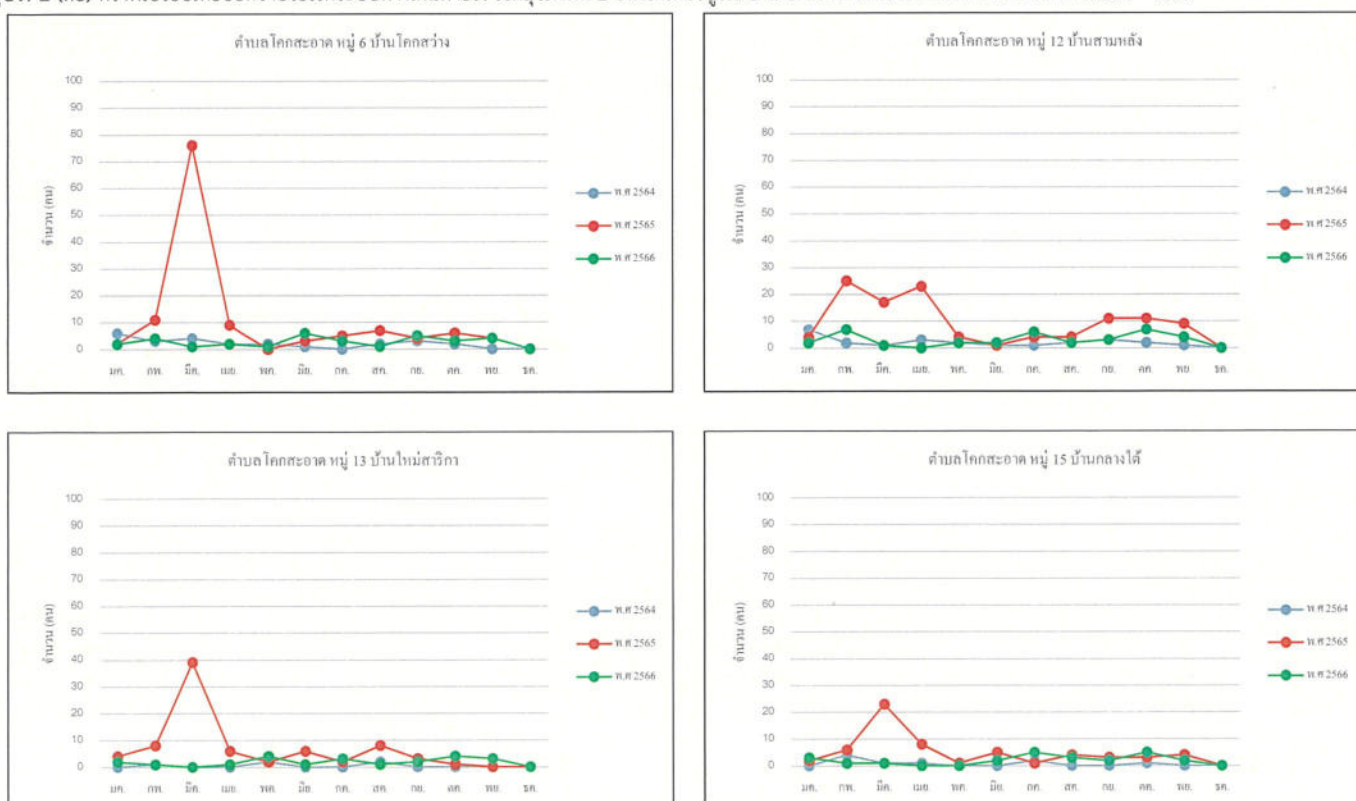

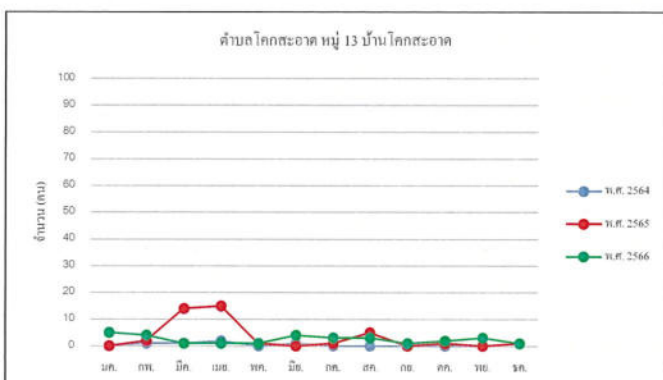
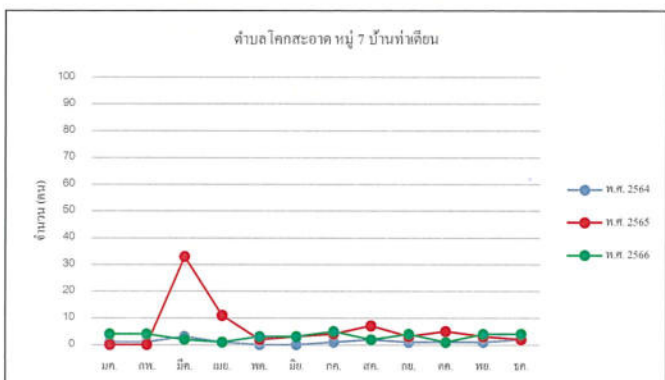
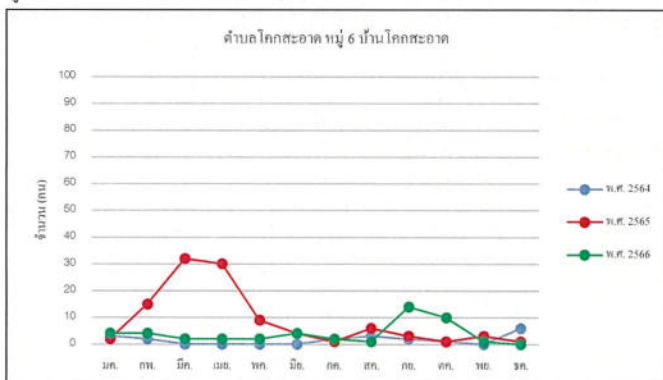
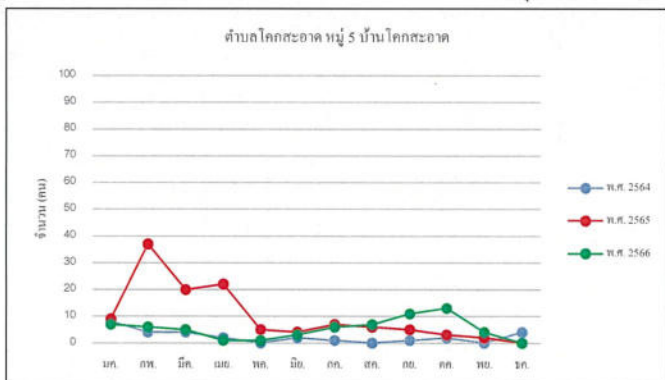
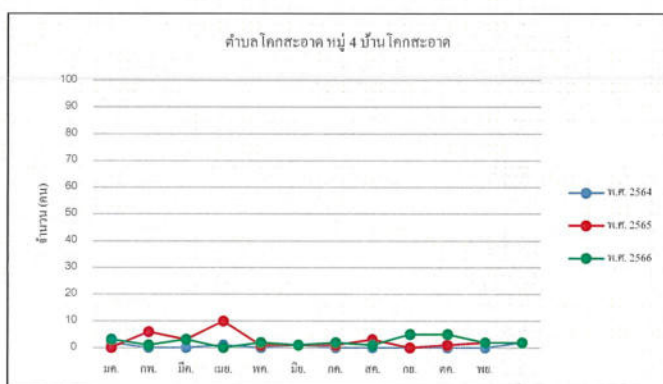
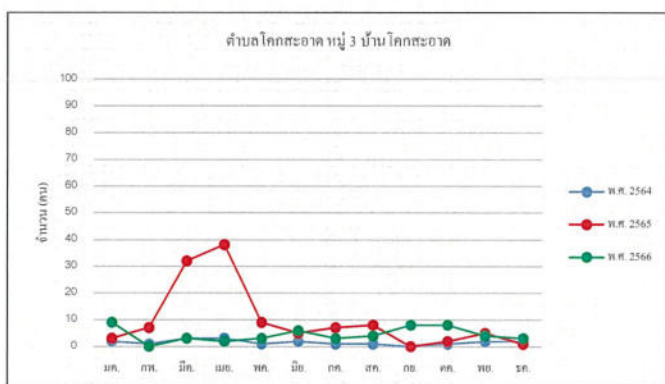
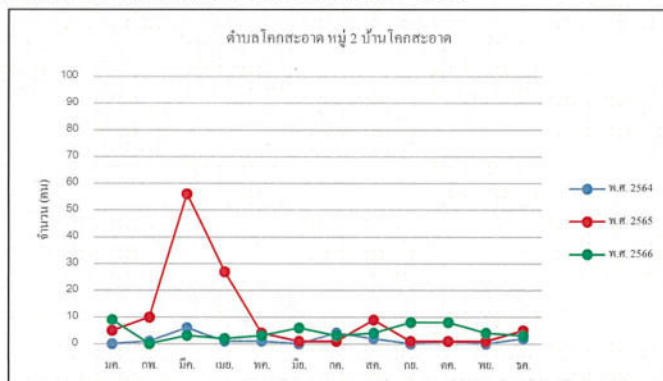
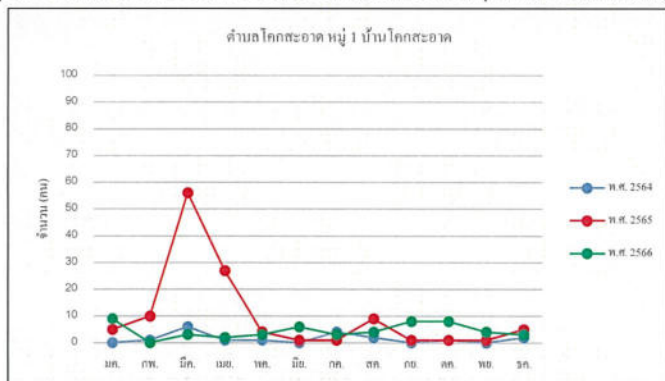

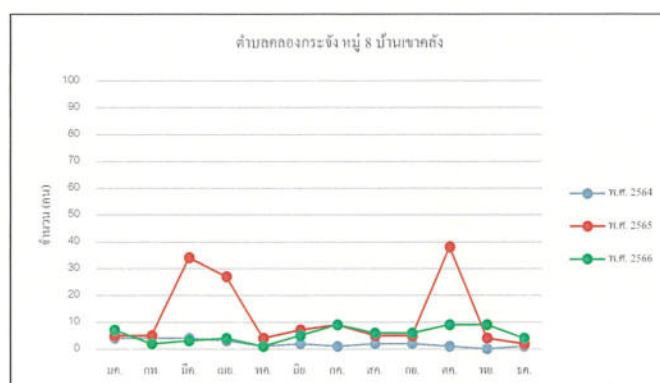

จำนวนผู้ป่วยและอัตราป่วยด้วยสาเหตุการป่วยจำแนกตาม 21 กลุ่มโรค (ร.ง.504)			
สถิติผู้ป่วยนอกแยกตามสาเหตุการป่วย 21 กลุ่มโรค (ร.ง.504)			
กลุ่มโรค	ชื่อกลุ่มโรค	สถิติจำนวนผู้ป่วยที่รับการรักษา	
		ช่วงเดือน ธันวาคม 2566 - พฤษภาคม 2567	
		จำนวน (ครั้ง)	อัตราป่วย : พันประชากร
01	โรคติดเชื้อและปรสิต	2,329	36.14
02	เนื้องอก (รวมมะเร็ง)	395	6.13
03	โรคเลือดและอวัยวะสร้างเลือด และความผิดปกติเกี่ยวกับภูมิคุ้มกัน	641	9.94
04	โรคเกี่ยวกับต่อมไร้ท่อ โภชนาการ และเมตาบอลิซึม	12,774	198.24
05	ภาวะแปรปรวนทางจิตและพฤติกรรม	2,807	43.56
06	โรกระบบประสาท	665	10.32
07	โรคตาบางส่วนประกอบของตา	753	11.68
08	โรคหูและปุ่มกกหู	268	4.15
09	โรกระบบไหลเวียนเลือด	13,155	204.16
10	โรกระบบหายใจ	2,600	40.35
11	โรกระบบย่อยอาหาร รวมโรคในช่องปาก	4,488	69.65
12	โรคผิวหนังและเนื้อเยื่อใต้ผิวหนัง	808	12.53
13	โรกระบบกล้ามเนื้อ รวมโครงร่าง และเนื้อเยื่อเสริม	3,641	56.50
14	โรกระบบสืบพันธุ์ร่วมปัสสาวะ	2,769	42.97
15	ภาวะแทรกซ้อนในการตั้งครรภ์ การคลอด และหลังคลอด	129	2.00
16	ภาวะผิดปกติของทารกที่เกิดขึ้นในระยะปริกำเนิด (อายุครรภ์ 22 สัปดาห์ขึ้นไปจนถึง 7 วันหลังคลอด)	24	0.37
17	รูปร่างผิดปกติแต่กำเนิด การพิการจนผิดรูปแต่กำเนิดและโครโมโซม ผิดปกติ	22	0.34
18	อาการ อาการแสดงและสิ่งผิดปกติที่พบได้จากการตรวจทางคลินิกและทางห้องปฏิบัติการที่ไม่สามารถจำแนกโรคในกลุ่มอื่นได้	4,727	73.36
19	การเป็นพิษและผลที่ตามมา	134	2.07
20	อุบัติเหตุจากการขนส่งและผลที่ตามมา	534	8.28
21	สาเหตุจากภายนอกอื่นๆ ที่ทำให้ป่วยหรือตาย	2,180	33.83

ที่มา : งานเวชระเบียนและสถิติโรงพยาบาลศรีเทพ

ภาคผนวก 17ข

เอกสารการจัดการของเสีย



สรุปปริมาณการขยับเข้าออกนอกโรงงาน ประจำปี 2567

ลำดับที่	เดือน	จำนวน (คน)	หมายเหตุ
1	มกราคม	-	
2	กุมภาพันธ์	-	
3	มีนาคม	-	
4	เมษายน	-	
5	พฤษภาคม	864.69	
6	มิถุนายน	587.01	
7	กรกฎาคม		
8	สิงหาคม		
9	กันยายน		
10	ตุลาคม		
11	พฤศจิกายน		
12	ธันวาคม		
รวม		1,451.70	

ปริมาณการขยับเข้าออกนอกโรงงาน (รหัสถึงปฏิทิน 10 มิ.ย. 01 และวิธีกำจัด 083) ประจำปีเดือนพฤษภาคม 2567

ลำดับที่	เที่ยวรถ	วันที่ขยับเข้า	ชื่อ-สกุล (นาย/ร)	ทะเบียนรถ	ปริมาณเที่ยว (คัน)	ปริมาณรวม (คัน)
1	1	3-พ.ค.-67	นางสาวชล	ตบ.83-2649-2650	23.84	166.49
	2	3-พ.ค.-67	นางสาวชล	ตบ.83-4351-4234	25.05	
	3	3-พ.ค.-67	นายเกร่ง	ตบ.83-3124-3125	27.66	
	4	3-พ.ค.-67	นายเกร่ง	ตบ.83-2994-2995	31.92	
	5	3-พ.ค.-67	นายเกร่ง	ตบ.82-4702-9519	29.02	
	6	3-พ.ค.-67	นายเกร่ง	ตบ.83-2649-2650	29.00	
2	1	4-พ.ค.-67	นายวิญญา โพธิ์ศรี	ตบ.83-4351-4234	31.54	534.41
	2	4-พ.ค.-67	นายอรุณ ลาไป	ตบ.83-2994-2995	32.72	
	3	4-พ.ค.-67	นายอรุณ ลาไป	ตบ.83-3124-3125	32.11	
	4	4-พ.ค.-67	นายอรุณ ลาไป	ตบ.82-4166-7967	13.52	
	5	4-พ.ค.-67	นายอรุณ ลาไป	ตบ.82-4702-9519	31.99	
	6	4-พ.ค.-67	นายอรุณ ลาไป	ตบ.83-2649-2650	28.69	
	7	4-พ.ค.-67	นายอรุณ ลาไป	ตบ.83-4351-4234	30.78	
	8	4-พ.ค.-67	นายอรุณ ลาไป	ตบ.83-2994-2995	33.75	
	9	4-พ.ค.-67	นายอรุณ ลาไป	ตบ.83-3124-3125	35.23	
	10	4-พ.ค.-67	นายอรุณ ลาไป	ตบ.82-4702-9519	32.25	
	11	4-พ.ค.-67	นายอรุณ ลาไป	ตบ.82-4166-7967	28.01	
	12	4-พ.ค.-67	นายอรุณ ลาไป	ตบ.83-2649-2650	30.62	
	13	4-พ.ค.-67	นายอรุณ ลาไป	ตบ.83-4351-4234	33.77	
	14	4-พ.ค.-67	นายอรุณ ลาไป	ตบ.83-3124-3125	35.54	
	15	4-พ.ค.-67	นายอรุณ ลาไป	ตบ.83-2994-2995	40.00	
	16	4-พ.ค.-67	นายอรุณ ลาไป	ตบ.82-4702-9519	36.61	
	17	4-พ.ค.-67	นายอรุณ ลาไป	ตบ.82-4116-7967	27.28	
3	1	9-พ.ค.-67	นายอรุณ ลาไป	พข.82-6688-6689	26.77	54.25
	2	9-พ.ค.-67	นายอรุณ ลาไป	พข.83-2556-2557	27.48	

ปริมาณการขนย้ายถ่ายเอกสารโรงงาน (รหัสสิ่งปลูกสร้าง 10 01 01 และรหัสจัด 883) ประจำเดือนพฤษภาคม 2567

ลำดับที่	เที่ยวที่	วันขนย้าย	ชื่อ-สกุล (ขาไป)	ทะเบียนรถ	ปริมาณเที่ยว (ตัน)	ปริมาณรวม (ตัน)
3	3	9-พ.ค.-67	นายอรุณ ลาไป	ขย.82-9347-9714	36.86	109.54
	4	9-พ.ค.-67	นายอรุณ ลาไป	นม.83-7993-7994	36.22	
	5	9-พ.ค.-67	นายอรุณ ลาไป	ตบ.83-1862-1863	36.46	
ปริมาณรวม					864.69	864.69

สรุปปริมาณการขนย้ายถ่ายเอกสารโรงงาน

มีการขนย้ายจำนวน 28 เที่ยว ปริมาณรวมที่ขนออกประจำวันเดือนพฤษภาคม 2567 ทั้งสิ้น 864.69 ตัน

ปริมาณการขนย้ายถ่ายเอกสารโรงงาน (รหัสสิ่งปลูกสร้าง 10 01 01 และรหัสจัด 883) ประจำเดือนมิถุนายน 2567

ลำดับที่	เที่ยวที่	วันขนย้าย	ชื่อ-สกุล (ขาไป)	ทะเบียนรถ	ปริมาณเที่ยว (ตัน)	ปริมาณรวม (ตัน)
1	1	4-มิ.ย.-67	นายพิพงศ์ เข้มขุนทด	ตบ.83-2835-2837	32.57	365.33
	2	4-มิ.ย.-67	นายพิพงศ์ เข้มขุนทด	ตบ.83-2994-2995	37.42	
	3	4-มิ.ย.-67	นายพิพงศ์ เข้มขุนทด	ตบ.83-4351-4234	34.12	
	4	4-มิ.ย.-67	นายพิพงศ์ เข้มขุนทด	ตบ.83-3124-3125	35.54	
	5	4-มิ.ย.-67	นายเดชชนะ บุญนารักษ์	พข.82-6688-6689	39.63	
	6	4-มิ.ย.-67	นายเดชชนะ บุญนารักษ์	ขย.84-1267-1268	38.40	
	7	4-มิ.ย.-67	นายเดชชนะ บุญนารักษ์	ขย.82-9347-9714	38.36	
	8	4-มิ.ย.-67	นายเดชชนะ บุญนารักษ์	ขย.84-0805-1618	36.40	
	9	4-มิ.ย.-67	นายเดชชนะ บุญนารักษ์	นม.88-7993-7994	35.92	
	10	4-มิ.ย.-67	นายเดชชนะ บุญนารักษ์	ตบ.83-3047-3048	36.97	
2	1	6-มิ.ย.-67	นางสายชล อึ้งขุนทด	พข.83-2556-2557	37.93	221.68
	2	6-มิ.ย.-67	นายแห่ง นาคทีนิจ	ตบ.83-2994-2995	36.00	
	3	6-มิ.ย.-67	นายปัญญา โพธิ์ศรี	ขย.84-0805-1618	35.80	
	4	6-มิ.ย.-67	นายอรุณ ลาไป	ตบ.83-2835-2837	35.45	
	5	6-มิ.ย.-67	นายพิพงศ์ เข้มขุนทด	ขย.82-9347-9714	39.46	
	6	6-มิ.ย.-67	นายเดชชนะ บุญนารักษ์	ขย.84-1267-1268	37.04	
ปริมาณรวม					587.01	587.01

สรุปปริมาณการขนย้ายถ่ายเอกสารโรงงาน

มีการขนย้ายจำนวน 16 เที่ยว ปริมาณรวมที่ขนออกประจำวันเดือนมิถุนายน 2567 ทั้งสิ้น 587.01 ตัน

หนังสือแจ้งผลการพิจารณาการขออนุญาตให้นำสิ่งปฏิกูลหรือวัสดุที่ไม่ใช้แล้ว
ออกนอกบริเวณโรงงาน (กอ.1)





หนังสือแจ้งผลการพิจารณา
การขออนุญาตให้นำสิ่งปฏิกูลหรือวัสดุที่ไม่ใช้แล้วออกนอกบริเวณโรงงาน
กรมโรงงานอุตสาหกรรม

เลขที่ 2567-O-10350

หนังสือฉบับนี้ออกให้เพื่อแจ้งผลการพิจารณาของ

บริษัท ไทยรุ่งเรืองผลิตไฟฟ้า จำกัด

ทะเบียนโรงงานเลขที่ 40670003025568

โดยมีรายละเอียดผลการพิจารณาดังนี้

ลำดับที่	รหัสสิ่งปฏิกูลหรือวัสดุที่ไม่ใช้แล้ว	ชื่อสิ่งปฏิกูลหรือวัสดุที่ไม่ใช้แล้ว	ปริมาณ(ตัน)	รหัสการจัดการ	ผู้รับผิดชอบการ	เหตุผล
1	150110	กากขี้เถ้า	0.600	073	20190300225401	
2	100101	ขี้เถ้า(Non)	70.000	083	5300800105212	
3	100101	ขี้เถ้า(Non)	130.000	083	3670500723876	
4	100101	ขี้เถ้า(Non)	55.000	083	3160400419886	
5	100101	ขี้เถ้า(Non)	685.000	083	3160400418251	
6	100101	ขี้เถ้า(Non)	160.000	083	3160400354806	
7	100101	ขี้เถ้า(Non)	250.000	083	3160400391051	
8	100101	ขี้เถ้า(Non)	85.000	083	2670500003794	
9	100101	ขี้เถ้า(Non)	165.000	083	3670500853826	

รายการที่ได้รับอนุญาตมีผลบังคับใช้ตั้งแต่วันที่ 1 มกราคม 2567 ถึงวันที่ 31 ธันวาคม 2567

ออกให้ ณ วันที่ 1 มกราคม 2567

โดยกรมโรงงานอุตสาหกรรม

หนังสือแจ้งผลการพิจารณาฉบับนี้อุญาตโดยใช้ระบบอิเล็กทรอนิกส์

รหัสการจัดการสิ่งปฏิกูลหรือวัสดุที่ไม่ใช้แล้ว

- 011 คัดแยกประเภทเพื่อจำหน่ายต่อ (sorting)
- 021 ถักเก็บในภาชนะบรรจุ (storage) ในระยะลักษณะการกักเก็บและภาชนะบรรจุ
- 031 นำกลับมาใช้ซ้ำ (reuse) ตามวัตถุประสงค์เดิมของวัสดุที่ไม่ใช้แล้วนั้น ๆ
- 032 ส่งกลับผู้ขายเพื่อกำจัด (return to original producer for disposal) ให้ระบุชื่อผู้ขายที่รับคืน
- 033 นำบรรจุภัณฑ์กลับใหม่หรือใช้ซ้ำ (reuse container; to be refilled) ให้ระบุชื่อผู้ขายที่รับคืน
- 039 นำกลับมาใช้ซ้ำด้วยวิธีอื่น ๆ (other reuse methods) ตามวัตถุประสงค์เดิมของวัสดุที่ไม่ใช้แล้วนั้น ๆ ให้ระบุ
- 041 ใช้เป็นเชื้อเพลิงทดแทน (use as fuel substitution or burn for energy recovery) โดยตรงในเตาเผา (incinerator) หรือเตาอุตสาหกรรมซีเมนต์ (cement industrial furnace)
- 042 ทำเชื้อเพลิงผสม (fuel blending) เพื่อใช้เป็นเชื้อเพลิงสำหรับเตาเผา (incinerator) เตาอุตสาหกรรมซีเมนต์ (cement industrial furnace) หรือหม้อไอน้ำและเตาอุตสาหกรรม (boiler and industrial furnace) ระบุปลายทาง
- 043 เผาเพื่อใช้พลังงาน (burn for energy recovery) เฉพาะวัสดุที่ไม่ใช้แล้วที่ไม่เป็นของเสียอันตรายสำหรับเตาไฟ (stove) หรือหม้อไอน้ำและเตาอุตสาหกรรม (boiler and industrial furnace)
- 044 ใช้เป็นวัตถุดิบทดแทน (use as raw material substitution) ในเตาอุตสาหกรรมซีเมนต์ (cement industrial furnace)
- 045 ทำวัสดุผสม (material blending) เพื่อใช้เป็นวัตถุดิบทดแทน (use as raw material substitution) ในเตาอุตสาหกรรมซีเมนต์ (cement industrial furnace) ระบุปลายทาง
- 046 ทำเชื้อเพลิงทดแทนจากวัสดุที่ไม่ใช้แล้วที่ไม่เป็นของเสียอันตราย สำหรับเตาอุตสาหกรรม เพื่อใช้ผลิตกระแสไฟฟ้าโดยเฉพาะ (use as fuel blending for energy recovery) ระบุปลายทาง
- 057 เข้ากระบวนการคืนสภาพทรายหล่อแบบที่ใช้จนแล้ว (spent green sand / no bake sand regeneration)
- 059 นำวัสดุที่ไม่ใช้แล้วอื่น ๆ กลับคืนมาใหม่ (other recovery unlisted materials) ให้ระบุ
- 061 ปาบัดด้วยวิธีชีวภาพ (biological treatment) หรือวิธีเคมีชีวภาพ (chemical biological treatment)
- 062 ปาบัดด้วยวิธีชีวภาพ (biological treatment) เพื่อใช้ก๊าซชีวภาพหรือก๊าซไฮโดรเจนเป็นพลังงาน
- 063 ปาบัดด้วยวิธีทางเคมี (chemical treatment) หรือปาบัดด้วยวิธีทางกายภาพ (physical treatment) หรือปาบัดด้วยวิธีทางเคมีกายภาพ (physico-chemical treatment)
- 065 ปาบัดน้ำเสียด้วยวิธีทางเคมีกายภาพ (physico-chemical treatment of wastewater)
- 066 เข้าระบบบำบัดน้ำเสียรวม (discharge into central wastewater treatment plant)
- 067 ปรับเสถียรด้วยวิธีทางเคมี (chemical stabilization)
- 068 ปรับเสถียรหรือตรึงทางเคมีโดยใช้ซีเมนต์หรือวัสดุ pozzolanic (chemical fixation using cementitious and/or pozzolanic material)
- 069 ใช้วิธีบำบัดอื่น ๆ เพื่อทำลายความเป็นพิษ (other detoxification methods) ให้ระบุ
- 071 ฝังกลบตามหลักสุขาภิบาล (sanitary landfill) เฉพาะสิ่งปฏิกูลหรือวัสดุที่ไม่ใช้แล้ว ที่ไม่เป็นของเสียอันตรายเท่านั้น
- 072 ฝังกลบอย่างปลอดภัย (secure landfill)
- 073 ฝังกลบอย่างปลอดภัย เมื่อทำการปรับเสถียรหรือทำให้เป็นก้อนแข็งแล้ว (secure landfill of stabilized and/or solidified wastes)
- 074 เผาทำลาย (burn for destruction) ในเตาเผาขยะชุมชน หรือเตาเผาเฉพาะสำหรับสิ่งปฏิกูลหรือวัสดุที่ไม่ใช้แล้วที่ไม่เป็นของเสียอันตรายเท่านั้น

- 047 ไม่ใช้สารที่ไม่ใช่สารที่จำเป็นของเสียอันตราย เพื่อใช้เป็นเชื้อเพลิงทดแทนโดยตรงในเตาเผา (incinerator) เพื่อผลิตกระแสไฟฟ้า
- 048 ใช้วัสดุที่ไม่ใช่แล้วที่เข้าของเสียอันตราย เพื่อใช้เป็นเชื้อเพลิงทดแทนโดยตรง ในเตาเผา (incinerator) เพื่อผลิตกระแสไฟฟ้า
- 049 นำกลับมาใช้ประโยชน์ด้วยวิธีอื่น ๆ (other recycle methods)
- 051 เข้ากระบวนการนำตัวทำละลายกลับมาใหม่ (solvent reclamation/regeneration)
- 052 เข้ากระบวนการบำบัดโลหะกลับมาใหม่ (reclamation/regeneration of metal and metal compounds)
- 053 เข้ากระบวนการคืนสภาพกรด/ด่าง (acid/base regeneration)
- 054 เข้ากระบวนการคืนสภาพตัวเร่งปฏิกิริยา (catalyst regeneration)
- 055 เข้ากระบวนการคืนสภาพ ถ่านกัมมันต์ใช้งานแล้ว (spent activated carbon regeneration)
- 056 เข้ากระบวนการคืนสภาพเรซินหรือเมมเบรนที่ใช้ใช้งานแล้ว (spent resin or membrane regeneration)

เหตุผลกรณีอื่นๆ

- 01 ผู้รับดำเนินการไม่ได้รับอนุญาตให้ บำบัด/กำจัด/นำกลับมาใช้ประโยชน์ใหม่
- 02 วิธีการบำบัด/กำจัด/นำกลับมาใช้ประโยชน์ใหม่ ไม่เหมาะสม
- 03 ผู้รับดำเนินการได้รับคำสั่งปรับปรุงตามมาตรา 37 หรือหยุดประกอบกิจการตามมาตรา 39 ตามพระราชบัญญัติโรงงาน
- 04 ผู้รับดำเนินการไม่ยินยอมรับบำบัด/กำจัด/นำกลับมาใช้ประโยชน์ใหม่
- 05 ไม่สามารถยื่นขออนุญาตฯ ผ่านสื่ออิเล็กทรอนิกส์ได้
- 06 ผู้ให้บริการยังไม่ได้แจ้งประกอบกิจการโรงงาน หรือไม่ได้แจ้งประกอบในส่วนขยาย
- 07 ไม่เข้าข่ายต้องขออนุญาตตามประกาศกระทรวงอุตสาหกรรมเรื่องการจัดการสิ่งปฏิกูลหรือวัสดุที่ไม่ใช่แล้ว พ.ศ. 2566

เหตุผลกรณีไม่อนุญาต

- 99 อื่นๆ ระบุ.....

- 075 เมล็ดทำลายในเตาเผาเฉพาะสำหรับของเสียอันตราย (burn for destruction in hazardous waste incinerator)
- 076 เตาหลอมร่วมในเตาอุตสาหกรรมซีเมนต์ (co-incineration in cement kiln)
- 077 ยัดฝังลงบ่อใต้ดิน หรือชั้นดินใต้ทะเล (deep well or underground injection; sea-bed insertion)
- 079 กำจัดด้วยวิธีอื่น ๆ (other disposal methods) ให้ระบุ
- 081 รวบรวมและส่งมอบนอกประเทศ (collect and export)
- 082 ถมทะเลหรือฟื้นฟู (land reclamation) เฉพาะวัสดุที่ไม่ใช่แล้วที่ไม่เป็นของเสียอันตรายเท่านั้น
- 083 หมักทำปุ๋ยหรือสารปรับปรุงคุณภาพดิน (composting or soil conditioner) เฉพาะสิ่งปฏิกูลหรือวัสดุที่ไม่ใช่แล้วที่ไม่เป็นของเสียอันตรายเท่านั้น
- 084 ทาอาหารสัตว์ (animal feed) เฉพาะสิ่งปฏิกูลหรือวัสดุที่ไม่ใช่แล้วที่ไม่เป็นของเสียอันตรายเท่านั้น
- 085 ศึกษา วิจัยและพัฒนา (study research and develop) เพื่อการทดลองในลักษณะโครงการนำร่อง เท่านั้น

เหตุผลที่ไม่สามารถพิจารณาได้ เนื่องจากขาดเอกสาร หรือเอกสารไม่สมบูรณ์ ดังนี้

- 11 สำเนาใบอนุญาตประกอบกิจการโรงงานของผู้รับดำเนินการ และหรือ ผู้ก่อกำเนิดวัสดุที่ไม่ใช่แล้ว
- 12 สำเนาหนังสือรับรองจดทะเบียนนิติบุคคลของผู้รับดำเนินการ และหรือ ผู้ก่อกำเนิดวัสดุที่ไม่ใช่แล้ว
- 13 สัญญาหรือหนังสือยินยอมการรับบริการระหว่างผู้รับดำเนินการและ ผู้ก่อกำเนิดวัสดุที่ไม่ใช่แล้ว
- 14 หนังสือการประกันความรับผิด (Liability) ระหว่างผู้รับดำเนินการและ ผู้ก่อกำเนิดวัสดุที่ไม่ใช่แล้ว
- 15 หนังสือมอบอำนาจให้ผู้หนึ่งผู้ใดกระทำการใดๆ แทนกรรมการผู้มีอำนาจพร้อมต่ออากรแสตมป์ของผู้รับดำเนินการ และหรือ ผู้ก่อกำเนิดวัสดุที่ไม่ใช่แล้ว
- 16 ผลวิเคราะห์ค่าความเข้มข้นทั้งหมดของสิ่งเจือปน (total concentration : mg/kg)
- 17 ผลวิเคราะห์ด้วยวิธีการสกัดสาร (waste extraction test : mg/l)
- 18 รายละเอียดกระบวนการผลิตพร้อมแสดงจุดที่เกิดของเสีย
- 19 รายละเอียดกระบวนการนำของเสียมาบำบัด/กำจัด/นำกลับมาใช้ประโยชน์ใหม่
- 20 สำเนาใบอนุญาตส่งออกกากอุตสาหกรรม (วอ.6)
- 21 หนังสือรับรองจากกรมวิชาการเกษตรในการทำปุ๋ยหรือสารปรับปรุงคุณภาพดิน
- 22 รหัสประเภทหรือชนิดหรือวัสดุที่ไม่ใช่แล้วไม่ถูกต้อง
- 23 รหัสการจัดการไม่ถูกต้อง
- 24 การลงนามของกรรมการผู้มีอำนาจในคำขอ/สัญญา ไม่ครบถ้วนตามเงื่อนไขหนังสือรับรองการจดทะเบียนนิติบุคคล
- 25 เอกสารข้อมูลความปลอดภัย

หมายเหตุ

- กรณีไม่อนุญาต หากท่านไม่เห็นด้วย สามารถแจ้งเป็นหนังสือพร้อมเหตุผลไปยังอธิบดีกรมโรงงานอุตสาหกรรม ภายใน 15 วัน นับตั้งแต่วันที่ได้รับแจ้งคำสั่งทางการปกครองนี้
- หากท่านจงใจฝ่าฝืนนำสิ่งปฏิกูลหรือวัสดุที่ไม่ใช่แล้วออกนอกบริเวณโรงงานโดยไม่ได้รับอนุญาต ถือเป็นความผิดตามมาตรา 45 แห่งพระราชบัญญัติโรงงาน พ.ศ.2535 ต้องระวางโทษปรับไม่เกิน 2 แสนบาท



หนังสือแจ้งผลการพิจารณา

การขออนุญาตให้นำสิ่งปฏิกูลหรือวัสดุที่ไม่ใช่แล้วออกนอกบริเวณโรงงาน กรมโรงงานอุตสาหกรรม

เลขที่ 2567-O-10350

หนังสือฉบับนี้ออกให้เพื่อแจ้งผลการพิจารณาของ

บริษัท ไทยรุ่งเรืองผลผลิตไฟฟ้า จำกัด

ทะเบียนโรงงานเลขที่ 40670003025568

โดยมีรายละเอียดผลการพิจารณาดังนี้

ลำดับที่	รหัสสิ่งปฏิกูลหรือวัสดุที่ไม่ใช่แล้ว	ชื่อสิ่งปฏิกูลหรือวัสดุที่ไม่ใช่แล้ว	ปริมาณ(ตัน)	รหัสการจัดกา	ผู้รับดำเนินการ	เหตุผล
1	150110	กากขี้เถ้า	0.200	073	20190300225401	
2	100101	ขี้เถ้า(Non)	0.000	083	5300800105212	
3	100101	ขี้เถ้า(Non)	0.000	083	3670500723876	

4	100101	ซีเกา(Non)	0.000	083	3160400419886	
5	100101	ซีเกา(Non)	0.000	083	3160400418251	
6	100101	ซีเกา(Non)	0.000	083	3160400354806	
7	100101	ซีเกา(Non)	0.000	083	3160400391051	
8	100101	ซีเกา(Non)	0.000	083	2670500003794	
9	100101	ซีเกา(Non)	0.000	083	3670500853826	

รายการที่ได้รับอนุญาตมีผลบังคับใช้ตั้งแต่วันที่ 1 มกราคม 2567 ถึงวันที่ 31 มกราคม 2567

ออกให้ ณ วันที่ 1 มกราคม 2567

โดยกรมโรงงานอุตสาหกรรม

หนังสือแจ้งผลการพิจารณาฉบับนี้อนุญาตโดยใช้ระบบอิเล็กทรอนิกส์



หนังสือแจ้งผลการพิจารณา

การขออนุญาตให้นำสิ่งปฏิกูลหรือวัสดุที่ไม่ใช่แล้วออกนอกบริเวณโรงงาน

กรมโรงงานอุตสาหกรรม

เลขที่ 2567-O-10350

หนังสือฉบับนี้ออกให้เพื่อแจ้งผลการพิจารณาของ

บริษัท ไทยรุ่งเรืองผลิตไฟฟ้า จำกัด

ทะเบียนโรงงานเลขที่ 40670003025568

โดยมีรายละเอียดผลการพิจารณาดังนี้

ลำดับที่	รหัสสิ่งปฏิกูลหรือวัสดุที่ไม่ใช่แล้ว	ชื่อสิ่งปฏิกูลหรือวัสดุที่ไม่ใช่แล้ว	ปริมาณ(ตัน)	รหัสการจัดการ	ผู้รับผิดชอบการ	เหตุผล
1	150110	ภาษาแปนเปื้อน	0.200	073	20190300225401	
2	100101	ซีเกา(Non)	0.000	083	5300800105212	
3	100101	ซีเกา(Non)	0.000	083	3670500723876	
4	100101	ซีเกา(Non)	0.000	083	3160400419886	
5	100101	ซีเกา(Non)	0.000	083	3160400418251	
6	100101	ซีเกา(Non)	0.000	083	3160400354806	
7	100101	ซีเกา(Non)	0.000	083	3160400391051	
8	100101	ซีเกา(Non)	0.000	083	2670500003794	
9	100101	ซีเกา(Non)	0.000	083	3670500853826	

รายการที่ได้รับอนุญาตมีผลบังคับใช้ตั้งแต่วันที่ 1 กุมภาพันธ์ 2567 ถึงวันที่ 29 กุมภาพันธ์ 2567

ออกให้ ณ วันที่ 1 กุมภาพันธ์ 2567

โดยกรมโรงงานอุตสาหกรรม

หนังสือแจ้งผลการพิจารณาฉบับนี้อนุญาตโดยใช้ระบบอิเล็กทรอนิกส์



หนังสือแจ้งผลการพิจารณา
การขออนุญาตให้นำสิ่งปฏิภูลหรือวัสดุที่ไม่ใช่แล้วออกนอกบริเวณโรงงาน
กรมโรงงานอุตสาหกรรม

เลขที่ 2567-O-10350

หนังสือฉบับนี้ออกให้เพื่อแจ้งผลการพิจารณาของ

บริษัท ไทยรุ่งเรืองผลิตไฟฟ้า จำกัด

ทะเบียนโรงงานเลขที่ 40670003025568

โดยมีรายละเอียดผลการพิจารณาดังนี้

ลำดับที่	รหัสสิ่งปฏิภูลหรือวัสดุที่ไม่ใช่แล้ว	ชื่อสิ่งปฏิภูลหรือวัสดุที่ไม่ใช่แล้ว	ปริมาณ(ตัน)	รหัสการจัดการ	ผู้รับผิดชอบการ	เหตุผล
1	150110	ภาชนะปนเปื้อน	0.200	073	20190300225401	
2	100101	ซีเมนต์(Non)	70.000	083	5300800105212	
3	100101	ซีเมนต์(Non)	70.000	083	3670500723876	
4	100101	ซีเมนต์(Non)	55.000	083	3160400419886	
5	100101	ซีเมนต์(Non)	150.000	083	3160400418251	
6	100101	ซีเมนต์(Non)	100.000	083	3160400354806	
7	100101	ซีเมนต์(Non)	100.000	083	3160400391051	
8	100101	ซีเมนต์(Non)	0.000	083	2670500003794	
9	100101	ซีเมนต์(Non)	0.000	083	3670500853826	

รายการที่ได้รับอนุญาตมีผลบังคับใช้ตั้งแต่วันที่ 1 มีนาคม 2567 ถึงวันที่ 31 มีนาคม 2567

ออกให้ ณ วันที่ 1 มีนาคม 2567

โดยกรมโรงงานอุตสาหกรรม

หนังสือแจ้งผลการพิจารณาฉบับนี้ออกโดยใช้ระบบอิเล็กทรอนิกส์



หนังสือแจ้งผลการพิจารณา
การขออนุญาตให้นำสิ่งปฏิภูลหรือวัสดุที่ไม่ใช่แล้วออกนอกบริเวณโรงงาน
กรมโรงงานอุตสาหกรรม

เลขที่ 2567-O-10350

หนังสือฉบับนี้ออกให้เพื่อแจ้งผลการพิจารณาของ

บริษัท ไทยรุ่งเรืองผลิตไฟฟ้า จำกัด

โดยมีรายละเอียดผลการพิจารณา ดังนี้

ลำดับที่	รหัสสิ่งปฏิภูลหรือวัสดุที่ไม่ใช่แล้ว	ชื่อสิ่งปฏิภูลหรือวัสดุที่ไม่ใช่แล้ว	ปริมาณ(ตัน)	รหัสการจัดกา	ผู้รับดำเนินการ	เหตุผล
1	150110	ภาชนะปนเปื้อน	0.000	073	20190300225401	
2	100101	ซีเมนต์(Non)	0.000	083	5300800105212	
3	100101	ซีเมนต์(Non)	60.000	083	3670500723876	
4	100101	ซีเมนต์(Non)	0.000	083	3160400419886	
5	100101	ซีเมนต์(Non)	150.000	083	3160400418251	
6	100101	ซีเมนต์(Non)	60.000	083	3160400354806	
7	100101	ซีเมนต์(Non)	100.000	083	3160400391051	
8	100101	ซีเมนต์(Non)	0.000	083	2670500003794	
9	100101	ซีเมนต์(Non)	0.000	083	3670500853826	

รายการที่ได้รับอนุญาตมีผลบังคับใช้ตั้งแต่วันที่ 1 เมษายน 2567 ถึงวันที่ 30 เมษายน 2567

ออกให้ ณ วันที่ 1 เมษายน 2567

โดยกรมโรงงานอุตสาหกรรม

หนังสือแจ้งผลการพิจารณาลบข้ออนุญาตโดยใช้ระบบอิเล็กทรอนิกส์



หนังสือแจ้งผลการพิจารณา

การขออนุญาตให้นำสิ่งปฏิภูลหรือวัสดุที่ไม่ใช่แล้วออกนอกบริเวณโรงงาน

กรมโรงงานอุตสาหกรรม

เลขที่ 2567-O-10350

หนังสือฉบับนี้ออกให้เพื่อแจ้งผลการพิจารณาของ

บริษัท ไทยรุ่งเรืองผลิตไฟฟ้า จำกัด

ทะเบียนโรงงานเลขที่ 40670003025568

โดยมีรายละเอียดผลการพิจารณาดังนี้

ลำดับที่	รหัสสิ่งปฏิภูลหรือวัสดุที่ไม่ใช่แล้ว	ชื่อสิ่งปฏิภูลหรือวัสดุที่ไม่ใช่แล้ว	ปริมาณ(ตัน)	รหัสการจัดกา	ผู้รับดำเนินการ	เหตุผล
1	150110	ภาชนะปนเปื้อน	0.000	073	20190300225401	
2	100101	ซีเมนต์(Non)	0.000	083	5300800105212	
3	100101	ซีเมนต์(Non)	0.000	083	3670500723876	
4	100101	ซีเมนต์(Non)	0.000	083	3160400419886	
5	100101	ซีเมนต์(Non)	150.000	083	3160400418251	
6	100101	ซีเมนต์(Non)	0.000	083	3160400354806	
7	100101	ซีเมนต์(Non)	50.000	083	3160400391051	
8	100101	ซีเมนต์(Non)	0.000	083	2670500003794	
9	100101	ซีเมนต์(Non)	0.000	083	3670500853826	

รายการที่ได้รับอนุญาตมีผลบังคับใช้ตั้งแต่วันที่ 1 พฤษภาคม 2567 ถึงวันที่ 31 พฤษภาคม 2567

ออกให้ ณ วันที่ 1 พฤษภาคม 2567
โดยกรมโรงงานอุตสาหกรรม

หนังสือแจ้งผลการพิจารณาขออนุญาตโดยใช้ระบบอิเล็กทรอนิกส์



หนังสือแจ้งผลการพิจารณา
การขออนุญาตให้นำสิ่งปฏิกูลหรือวัสดุที่ไม่ใช่แล้วออกนอกบริเวณโรงงาน
กรมโรงงานอุตสาหกรรม

เลขที่ 2567-O-10350

หนังสือฉบับนี้ออกให้เพื่อแจ้งผลการพิจารณาของ

บริษัท ไทยรุ่งเรืองผลิตไฟฟ้า จำกัด

ทะเบียนโรงงานเลขที่ 40670003025568

โดยมีรายละเอียดผลการพิจารณาดังนี้

ลำดับที่	รหัสสิ่งปฏิกูลหรือวัสดุที่ไม่ใช่แล้ว	ชื่อสิ่งปฏิกูลหรือวัสดุที่ไม่ใช่แล้ว	ปริมาณ(ตัน)	รหัสการจัดการ	ผู้รับผิดชอบการ	เหตุผล
1	150110	ภาชนะปนเปื้อน	0.000	073	20190300225401	
2	100101	ซีเมนต์(Non)	0.000	083	5300800105212	
3	100101	ซีเมนต์(Non)	0.000	083	3670500723876	
4	100101	ซีเมนต์(Non)	0.000	083	3160400419886	
5	100101	ซีเมนต์(Non)	150.000	083	3160400418251	
6	100101	ซีเมนต์(Non)	0.000	083	3160400354806	
7	100101	ซีเมนต์(Non)	0.000	083	3160400391051	
8	100101	ซีเมนต์(Non)	0.000	083	2670500003794	
9	100101	ซีเมนต์(Non)	0.000	083	3670500853826	

รายการที่ได้รับอนุญาตมีผลบังคับใช้ตั้งแต่วันที่ 1 มิถุนายน 2567 ถึงวันที่ 30 มิถุนายน 2567

ออกให้ ณ วันที่ 1 มิถุนายน 2567
โดยกรมโรงงานอุตสาหกรรม

หนังสือแจ้งผลการพิจารณาขออนุญาตโดยใช้ระบบอิเล็กทรอนิกส์



หนังสือแจ้งผลการพิจารณา
การขออนุญาตให้นำสิ่งปฏิกูลหรือวัสดุที่ไม่ใช้แล้วออกนอกบริเวณโรงงาน
กรมโรงงานอุตสาหกรรม

เลขที่ 2567-O-10350

หนังสือฉบับนี้ออกให้เพื่อแจ้งผลการพิจารณาของ

บริษัท ไทยรุ่งเรืองผลิตไฟฟ้า จำกัด

ทะเบียนโรงงานเลขที่ 40670003025568

โดยมีรายละเอียดผลการพิจารณาดังนี้

ลำดับที่	รหัสสิ่งปฏิกูลหรือวัสดุที่ไม่ใช้แล้ว	ชื่อสิ่งปฏิกูลหรือวัสดุที่ไม่ใช้แล้ว	ปริมาณ(ตัน)	รหัสการจัดการ	ผู้รับดำเนินการ	เหตุผล
1	150110	ภาชนะปนเปื้อน	0.000	073	20190300225401	
2	100101	ซีเมนต์(Non)	0.000	083	5300800105212	
3	100101	ซีเมนต์(Non)	0.000	083	3670500723876	
4	100101	ซีเมนต์(Non)	0.000	083	3160400419886	
5	100101	ซีเมนต์(Non)	85.000	083	3160400418251	
6	100101	ซีเมนต์(Non)	0.000	083	3160400354806	
7	100101	ซีเมนต์(Non)	0.000	083	3160400391051	
8	100101	ซีเมนต์(Non)	85.000	083	2670500003794	
9	100101	ซีเมนต์(Non)	165.000	083	3670500853826	

รายการที่ได้รับอนุญาตมีผลบังคับใช้ตั้งแต่วันที่ 1 กรกฎาคม 2567 ถึงวันที่ 31 กรกฎาคม 2567

ออกให้ ณ วันที่ 1 กรกฎาคม 2567

โดยกรมโรงงานอุตสาหกรรม

หนังสือแจ้งผลการพิจารณาฉบับนี้อินุญาตโดยใช้ระบบอิเล็กทรอนิกส์



หนังสือแจ้งผลการพิจารณา
การขออนุญาตให้นำสิ่งปฏิกูลหรือวัสดุที่ไม่ใช้แล้วออกนอกบริเวณโรงงาน
กรมโรงงานอุตสาหกรรม

เลขที่ 2567-O-10350

หนังสือฉบับนี้ออกให้เพื่อแจ้งผลการพิจารณาของ

บริษัท ไทยรุ่งเรืองผลิตไฟฟ้า จำกัด

ทะเบียนโรงงานเลขที่ 40670003025568

โดยมีรายละเอียดผลการพิจารณาดังนี้

ลำดับที่	รหัสสิ่งปฏิกูลหรือวัสดุที่ไม่ใช้แล้ว	ชื่อสิ่งปฏิกูลหรือวัสดุที่ไม่ใช้แล้ว	ปริมาณ(ตัน)	รหัสการจัดการ	ผู้รับดำเนินการ	เหตุผล
1	150110	ภาชนะปนเปื้อน	0.000	073	20190300225401	
2	100101	ซีเมนต์(Non)	0.000	083	5300800105212	

3	100101	ซีเล้า(Non)	0.000	083	3670500723876	
4	100101	ซีเล้า(Non)	0.000	083	3160400419886	
5	100101	ซีเล้า(Non)	0.000	083	3160400418251	
6	100101	ซีเล้า(Non)	0.000	083	3160400354806	
7	100101	ซีเล้า(Non)	0.000	083	3160400391051	
8	100101	ซีเล้า(Non)	0.000	083	2670500003794	
9	100101	ซีเล้า(Non)	0.000	083	3670500853826	

รายการที่ได้รับอนุญาตมีผลบังคับใช้ตั้งแต่วันที่ 1 สิงหาคม 2567 ถึงวันที่ 31 สิงหาคม 2567

ออกให้ ณ วันที่ 1 สิงหาคม 2567
โดยกรมโรงงานอุตสาหกรรม

หนังสือแจ้งผลการพิจารณาฉบับนี้อนุญาตโดยใช้ระบบอิเล็กทรอนิกส์



**หนังสือแจ้งผลการพิจารณา
การขออนุญาตให้นำสิ่งปฏิกูลหรือวัสดุที่ไม่ใช่แล้วออกนอกบริเวณโรงงาน
กรมโรงงานอุตสาหกรรม**

เลขที่ 2567-O-10350

หนังสือฉบับนี้ออกให้เพื่อแจ้งผลการพิจารณาของ

บริษัท ไทยรุ่งเรืองผลิตไฟฟ้า จำกัด

ทะเบียนโรงงานเลขที่ 40670003025568

โดยมีรายละเอียดผลการพิจารณาดังนี้

ลำดับที่	รหัสสิ่งปฏิกูลหรือวัสดุที่ไม่ใช่แล้ว	ชื่อสิ่งปฏิกูลหรือวัสดุที่ไม่ใช่แล้ว	ปริมาณ(ตัน)	รหัสการจัดการ	ผู้รับผิดชอบการ	เหตุผล
1	150110	กากขี้เถ้า	0.000	073	20190300225401	
2	100101	ซีเล้า(Non)	0.000	083	5300800105212	
3	100101	ซีเล้า(Non)	0.000	083	3670500723876	
4	100101	ซีเล้า(Non)	0.000	083	3160400419886	
5	100101	ซีเล้า(Non)	0.000	083	3160400418251	
6	100101	ซีเล้า(Non)	0.000	083	3160400354806	
7	100101	ซีเล้า(Non)	0.000	083	3160400391051	
8	100101	ซีเล้า(Non)	0.000	083	2670500003794	
9	100101	ซีเล้า(Non)	0.000	083	3670500853826	

รายการที่ได้รับอนุญาตมีผลบังคับใช้ตั้งแต่วันที่ 1 กันยายน 2567 ถึงวันที่ 30 กันยายน 2567

ออกให้ ณ วันที่ 1 กันยายน 2567
โดยกรมโรงงานอุตสาหกรรม

หนังสือแจ้งผลการพิจารณาฉบับนี้อนุญาตโดยใช้ระบบอิเล็กทรอนิกส์



หนังสือแจ้งผลการพิจารณา
การขออนุญาตให้นำสิ่งปฏิภูลหรือวัสดุที่ไม่ใช่แล้วออกนอกบริเวณโรงงาน
กรมโรงงานอุตสาหกรรม

เลขที่ 2567-อ-10350

หนังสือฉบับนี้ออกให้เพื่อแจ้งผลการพิจารณาของ
บริษัท ไทยรุ่งเรืองผลิตไฟฟ้า จำกัด
ทะเบียนโรงงานเลขที่ 40670003025568
โดยมีรายละเอียดผลการพิจารณาดังนี้

ลำดับที่	รหัสสิ่งปฏิภูลหรือวัสดุที่ไม่ใช่แล้ว	ชื่อสิ่งปฏิภูลหรือวัสดุที่ไม่ใช่แล้ว	ปริมาณ(ตัน)	รหัสการจัดการ	ผู้รับผิดชอบการ	เหตุผล
1	150110	ภาชนะปนเปื้อน	0.000	073	20190300225401	
2	100101	ซีเมนต์(Non)	0.000	083	5300800105212	
3	100101	ซีเมนต์(Non)	0.000	083	3670500723876	
4	100101	ซีเมนต์(Non)	0.000	083	3160400419886	
5	100101	ซีเมนต์(Non)	0.000	083	3160400418251	
6	100101	ซีเมนต์(Non)	0.000	083	3160400354806	
7	100101	ซีเมนต์(Non)	0.000	083	3160400391051	
8	100101	ซีเมนต์(Non)	0.000	083	2670500003794	
9	100101	ซีเมนต์(Non)	0.000	083	3670500853826	

รายการที่ได้รับอนุญาตมีผลบังคับใช้ตั้งแต่วันที่ 1 ตุลาคม 2567 ถึงวันที่ 31 ตุลาคม 2567

ออกให้ ณ วันที่ 1 ตุลาคม 2567
โดยกรมโรงงานอุตสาหกรรม

หนังสือแจ้งผลการพิจารณาฉบับนี้ออกโดยใช้ระบบอิเล็กทรอนิกส์



หนังสือแจ้งผลการพิจารณา
การขออนุญาตให้นำสิ่งปฏิภูลหรือวัสดุที่ไม่ใช่แล้วออกนอกบริเวณโรงงาน
กรมโรงงานอุตสาหกรรม

เลขที่ 2567-อ-10350

หนังสือฉบับนี้ออกให้เพื่อแจ้งผลการพิจารณาของ

บริษัท ไทยรุ่งเรืองผลิตไฟฟ้า จำกัด
ทะเบียนโรงงานเลขที่ 40670003025568
โดยมีรายละเอียดผลการพิจารณาดังนี้

ลำดับที่	รหัสสิ่งปฏิกูลหรือ วัสดุที่ไม่ใช่แล้ว	ชื่อสิ่งปฏิกูลหรือวัสดุที่ไม่ใช่แล้ว	ปริมาณ(ตัน)	รหัสการ จัดการ	ผู้รับผิดชอบการ	เหตุผล
1	150110	ภาชนะปนเปื้อน	0.000	073	20190300225401	
2	100101	ซีเมนต์(Non)	0.000	083	5300800105212	
3	100101	ซีเมนต์(Non)	0.000	083	3670500723876	
4	100101	ซีเมนต์(Non)	0.000	083	3160400419886	
5	100101	ซีเมนต์(Non)	0.000	083	3160400418251	
6	100101	ซีเมนต์(Non)	0.000	083	3160400354806	
7	100101	ซีเมนต์(Non)	0.000	083	3160400391051	
8	100101	ซีเมนต์(Non)	0.000	083	2670500003794	
9	100101	ซีเมนต์(Non)	0.000	083	3670500853826	

รายการที่ได้รับอนุญาตมีผลบังคับใช้ตั้งแต่วันที่ 1 พฤศจิกายน 2567 ถึงวันที่ 30 พฤศจิกายน 2567

ออกให้ ณ วันที่ 1 พฤศจิกายน 2567
โดยกรมโรงงานอุตสาหกรรม

หนังสือแจ้งผลการพิจารณารับใบอนุญาตโดยใช้ระบบอิเล็กทรอนิกส์



หนังสือแจ้งผลการพิจารณา
การขออนุญาตให้นำสิ่งปฏิกูลหรือวัสดุที่ไม่ใช่แล้วออกนอกบริเวณโรงงาน
กรมโรงงานอุตสาหกรรม

เลขที่ 2567-O-10350

หนังสือฉบับนี้ออกให้เพื่อแจ้งผลการพิจารณาของ
บริษัท ไทยรุ่งเรืองผลิตไฟฟ้า จำกัด
ทะเบียนโรงงานเลขที่ 40670003025568
โดยมีรายละเอียดผลการพิจารณาดังนี้

ลำดับที่	รหัสสิ่งปฏิกูลหรือ วัสดุที่ไม่ใช่แล้ว	ชื่อสิ่งปฏิกูลหรือวัสดุที่ไม่ใช่แล้ว	ปริมาณ(ตัน)	รหัสการ จัดการ	ผู้รับผิดชอบการ	เหตุผล
1	150110	ภาชนะปนเปื้อน	0.000	073	20190300225401	
2	100101	ซีเมนต์(Non)	0.000	083	5300800105212	
3	100101	ซีเมนต์(Non)	0.000	083	3670500723876	
4	100101	ซีเมนต์(Non)	0.000	083	3160400419886	
5	100101	ซีเมนต์(Non)	0.000	083	3160400418251	
6	100101	ซีเมนต์(Non)	0.000	083	3160400354806	
7	100101	ซีเมนต์(Non)	0.000	083	3160400391051	
8	100101	ซีเมนต์(Non)	0.000	083	2670500003794	
9	100101	ซีเมนต์(Non)	0.000	083	3670500853826	

รายการที่ได้รับอนุญาตมีผลบังคับใช้ตั้งแต่วันที่ 1 ธันวาคม 2567 ถึงวันที่ 31 ธันวาคม 2567

ออกให้ ณ วันที่ 1 ธันวาคม 2567
โดยกรมโรงงานอุตสาหกรรม

หนังสือแจ้งผลการพิจารณาฉบับนี้อนุญาตโดยใช้ระบบอิเล็กทรอนิกส์

หนังสือเอกสารแสดงการจัดการ (Manifest Form) (กอ.2)



เอกสารแสดงการจัดการ (Manifest Form)					
ส่วนที่ ๑ ผู้ก่อการณ์					
ชื่อผู้ก่อการณ์: บริษัท ไทยรุ่งเรืองวัฒนา จำกัด			เลขทะเบียนโรงงาน: 40670003025568		
สถานที่ตั้งโรงงาน: 123 หมู่ที่ 9 ถนนทางหลวงหมายเลข 2211 ตำบลศรีเทพ อำเภอสว่างวีระวงศ์ จังหวัดเพชรบูรณ์ 67170					
เบอร์โทรศัพท์: _____			เบอร์โทรติดต่อฉุกเฉิน: _____		
ผู้ได้รับมอบหมายให้ขนส่งสิ่งปฏิกูลหรือวัสดุที่ไม่ใช้แล้ว:					
ชื่อผู้รับ: นายสุทิน เรือนมณี			เลขทะเบียนรถ: สบ.83-2649-2650 สบ		
โดยขนส่งจากจังหวัด: เพชรบูรณ์			ไปยังจังหวัด: สทอป		
ผู้รับดำเนินการ: นางสาวชล อธิคุณ			เลขทะเบียนโรงงาน (ถ้ามี): 5300800105212		
สถานที่ตั้ง: กบลิ					
เบอร์โทรศัพท์: _____			เบอร์โทรติดต่อฉุกเฉิน: _____		
รายละเอียดของสิ่งปฏิกูลหรือวัสดุที่ไม่ใช้แล้ว ที่ขนส่ง:					
ลำดับ	ชื่อสิ่งปฏิกูลหรือวัสดุที่ไม่ใช้แล้ว	รหัสประเภท/ห้องปฏิบัติการ	ลักษณะบรรจุ		ปริมาณ (ตัน)
			ชนิด	จำนวน	
1	ขี้เถ้า(Non)	100101	กระสอบ	2	23.84
รวมปริมาณทั้งหมด: ของเหลว 0 ตัน ของแข็ง 23.84 ตัน ของแข็งแข็งเหลว 0 ตัน					
[] น้ำหนักข้างจริง [] น้ำหนักประมาณการ					
ขอการระงับระหว่างทางขนส่ง:					
คำรับรอง: ข้าพเจ้าขอรับรองว่าได้ส่งมอบสิ่งปฏิกูลหรือวัสดุที่ไม่ใช้แล้วตามที่ระบุข้างต้น			ปริมาณที่ส่งมอบ: 23.84 ตัน		
ซึ่งมีการบรรจุ ติดป้าย หรือฉลากอย่างเหมาะสม			วันที่ส่งมอบ: 03/05/2567		
และการขนส่งจะปฏิบัติตามข้อกำหนดของกฎหมายทุกประการ			เวลาที่ส่งมอบ: 14:11 น.		
ลงชื่อผู้ก่อการณ์: บัณฑิต อินทร์น้อย ลายมือชื่อ: _____ วันที่: 3/5/67					
ส่วนที่ ๒ รายละเอียดการขนส่งสิ่งปฏิกูลหรือวัสดุที่ไม่ใช้แล้ว					
คำรับรอง: ข้าพเจ้าขอรับรองว่าได้รับสิ่งปฏิกูลหรือวัสดุที่ไม่ใช้แล้วตามที่ระบุข้างต้น			ซึ่งมีการบรรจุ ติดป้าย หรือฉลากอย่างเหมาะสม และการขนส่ง		
จะปฏิบัติตามข้อกำหนดของกฎหมายทุกประการ					
ลงชื่อผู้รับดำเนินการ: นายสุทิน เรือนมณี ลายมือชื่อ: _____ วันที่: 3/5/67					
[] ผู้ก่อการณ์ได้แนบภาพถ่าย เอกสารการจัดการที่มี/ปริมาณในส่วนที่ ๑ และส่วนที่ ๒ ครบถ้วนถูกต้องแล้ว					
ส่วนที่ ๓ ผู้รับดำเนินการ					
ชื่อผู้รับดำเนินการ: นางสาวชล อธิคุณ			เลขทะเบียนโรงงาน (ถ้ามี): 5300800105212		
ส่วนที่ ๓/๑			ขนส่งจากจังหวัด: เพชรบูรณ์		
คำรับรอง: ข้าพเจ้าขอรับรองว่าสิ่งปฏิกูลหรือวัสดุที่ไม่ใช้แล้ว			ไปยังจังหวัด: สทอป		
ตามที่ระบุข้างต้นมาถึงสถานที่จัดการ			ใช้ระยะเวลา: 1 วัน		
ลงชื่อผู้รับดำเนินการ: สุภาพ ๒๐ ลายมือชื่อ: _____ วันที่: 3/5/67			วันที่มาถึง: 3/5/67		
			เวลาที่มาถึง: 15:11 น.		
ส่วนที่ ๓/๒			ปริมาณที่ส่งมอบ: 23.84 ตัน		
คำรับรอง: ข้าพเจ้าขอรับรองว่ารับจัดการสิ่งปฏิกูลหรือวัสดุที่ไม่ใช้แล้วตามที่ระบุข้างต้น			[] น้ำหนักข้างจริง [] น้ำหนักประมาณการ		
ซึ่งมีการบรรจุ ติดป้าย หรือฉลากอย่างเหมาะสม			วันที่รับมอบ: 3/5/67 เวลาที่มอบ: 16:11 น.		
ลงชื่อผู้รับดำเนินการ: สุภาพ ๒๐ ลายมือชื่อ: _____ วันที่: 3/5/67			[] ภาชนะสิ่งปฏิกูลหรือวัสดุที่ไม่ใช้แล้ว และ/หรือ		
			[] เอกสารแสดงลักษณะสำคัญของสิ่งปฏิกูลหรือวัสดุที่ไม่ใช้แล้ว		
ส่วนที่ ๓/๓			ปริมาณที่จัดการแล้วเสร็จ: 23.84 ตัน		
คำรับรอง: ข้าพเจ้าขอรับรองว่าได้จัดการสิ่งปฏิกูลหรือวัสดุที่ไม่ใช้แล้ว			วันที่จัดการแล้วเสร็จ: 3/5/67 เวลาที่จัดการแล้วเสร็จ: 16:11 น.		
ตามที่ระบุข้างต้นแล้วเสร็จตามที่ได้รับอนุญาต			ปริมาณเศษเหลือ: 0 ตัน		
ลงชื่อผู้รับดำเนินการ: สุภาพ ๒๐ ลายมือชื่อ: _____ วันที่: 3/5/67			[] ภาชนะเอกสารการจัดการที่ส่งมอบครบถ้วนถูกต้อง		
ส่วนที่ ๔ ผู้ก่อการณ์สรุปผลการจัดการ					
คำรับรอง: ข้าพเจ้าขอรับรองว่าสิ่งปฏิกูลหรือวัสดุที่ไม่ใช้แล้วตามที่ระบุข้างต้น					
[] ได้รับการจัดการแล้วเสร็จตามที่ได้รับอนุญาตแล้ว (ส่วนที่ ๓)					
[] ได้รับการจัดการแล้วเสร็จตามที่ได้รับอนุญาตแล้ว (ส่วนที่ ๔)					
[] ได้รับเงินจากผู้รับดำเนินการแล้ว (ส่วนที่ ๕)					
[] ได้รับการจัดการแล้วเสร็จจากผู้รับจัดการรายใหม่ตามที่ได้รับอนุญาตแล้ว (ส่วนที่ ๖)					
ลงชื่อผู้ก่อการณ์: _____ ลายมือชื่อ: _____ วันที่: 4/5/67					

เอกสารแสดงการจัดการ (Manifest Form)					
ส่วนที่ ๑ ผู้ก่อการ					
ชื่อผู้ก่อการ : บริษัท ไทยรุ่งเรืองผลิตไฟฟ้า จำกัด			เลขทะเบียนโรงงาน : 40670003025568		
สถานที่ตั้งโรงงาน : 123 หมู่ที่ 9 ถนนทางหลวงหมายเลข 2211 ตำบลศรีเทพ อำเภอศรีเทพ จังหวัดเพชรบูรณ์ 67170			เบอร์โทรศัพท์ : เบอร์โทรติดต่อฉุกเฉิน :		
ผู้ได้รับมอบหมายให้ขนส่งสิ่งปฏิกูลหรือวัสดุที่ไม่ใช่แล้ว :					
ชื่อผู้ขับขี : นายปัญญา อยู่ทอง		เลขทะเบียนพาหนะ : สบ.83-2994-2995 สบ		พาหนะที่ใช้ : รถพ่วง	
โดยขนส่งจากจังหวัด : เพชรบูรณ์		ไปยังจังหวัด : ลพบุรี		ใช้ระยะเวลาประมาณ : 1 วัน	
ผู้รับดำเนินการ : นายแห่ง นาคหิน			เลขทะเบียนโรงงาน (ถ้ามี) : 3670500723876		
สถานที่ตั้ง : null			เบอร์โทรติดต่อ :		
เบอร์โทรติดต่อ :			เบอร์โทรติดต่อฉุกเฉิน :		
รายละเอียดของสิ่งปฏิกูลหรือวัสดุที่ไม่ใช่แล้ว ที่ขนส่ง :					
ลำดับ	ชื่อสิ่งปฏิกูลหรือวัสดุที่ไม่ใช่แล้ว	รหัสประเภท หรือชนิด	ภาชนะบรรจุ		ปริมาณ (ตัน)
			ชนิด	จำนวน	
1	ซีเมนต์ (Non)	100101	กระเบ	2	31.92
รวมปริมาณทั้งหมด : ของเหลว 0 ตัน ของแข็ง 31.92 ตัน ของแข็งกึ่งเหลว 0 ตัน					
[] น้ำหนักจริง [] น้ำหนักประมาณการ					
ขอความร่วมมือระหว่างทางขนส่ง :					
คำรับรอง : ข้าพเจ้าขอรับรองว่าได้ส่งมอบสิ่งปฏิกูลหรือวัสดุที่ไม่ใช่แล้วตามที่ระบุข้างต้น			ปริมาณที่ส่งมอบ : 31.92 ตัน		
ซึ่งมีการบรรจุ ติดป้าย หรือฉลากอย่างเหมาะสม			วันที่ส่งมอบ : 03/05/2567		
และการขนส่งจะปฏิบัติตามข้อกำหนดของกฎหมายทุกประการ			เวลาที่ส่งมอบ : 16:54 น.		
ลงชื่อผู้ก่อการ : นัฐวรรณ อินทรเจริญ ลายมือชื่อ			วันที่ : 3/5/67		
ส่วนที่ ๒ รายละเอียดการขนส่งสิ่งปฏิกูลหรือวัสดุที่ไม่ใช่แล้ว					
คำรับรอง : ข้าพเจ้าขอรับรองว่าได้รับสิ่งปฏิกูลหรือวัสดุที่ไม่ใช่แล้วตามที่ระบุข้างต้น ซึ่งมีการบรรจุ ติดป้าย หรือฉลากอย่างเหมาะสม และการขนส่งจะปฏิบัติตามข้อกำหนดของกฎหมายทุกประการ					
ลงชื่อผู้ขับขี : นายปัญญา อยู่ทอง ลายมือชื่อ					
วันที่ : 3/5/67					
[] ผู้ก่อการได้แนบภาพถ่ายเอกสารการจัดการที่มีการขนส่งในปริมาณที่ ๑ และส่วนที่ ๒ ครบถ้วนถูกต้องแล้ว					
ส่วนที่ ๓ ผู้รับดำเนินการ					
ชื่อผู้รับดำเนินการ : นายแห่ง นาคหิน			เลขทะเบียนโรงงาน (ถ้ามี) : 3670500723876		
ส่วนที่ ๓/๑			ขนส่งจากจังหวัด : เพชรบูรณ์ มาถึงจังหวัด : เพชรบูรณ์		
คำรับรอง : ข้าพเจ้าขอรับรองว่าสิ่งปฏิกูลหรือวัสดุที่ไม่ใช่แล้วตามที่ระบุข้างต้นมาถึงสถานที่รับจัดการ			ใช้ระยะเวลา : 1 วัน		
ลงชื่อผู้รับดำเนินการ : ลายมือชื่อ			วันที่มาถึง : 3/5/67		
			เวลาที่มาถึง : 16:50 น.		
ส่วนที่ ๓/๒			ปริมาณที่รับมอบ : 31.92 ตัน		
คำรับรอง : ข้าพเจ้าขอรับรองว่ารับจัดการสิ่งปฏิกูลหรือวัสดุที่ไม่ใช่แล้วตามที่ระบุข้างต้น			[] น้ำหนักจริง [] น้ำหนักประมาณการ		
ซึ่งมีการบรรจุ ติดป้าย หรือฉลากอย่างเหมาะสม			วันที่รับมอบ : 3/5/67 เวลาที่มอบ : 16:50 น.		
ลงชื่อผู้รับดำเนินการ : ลายมือชื่อ			วันที่ : 3/5/67		
			[] ภาชนะสิ่งปฏิกูลหรือวัสดุที่ไม่ใช่แล้ว และ/หรือ		
			[] เอกสารแสดงลักษณะสำคัญของสิ่งปฏิกูลหรือวัสดุที่ไม่ใช่แล้ว		
ส่วนที่ ๓/๓			ปริมาณที่จัดการแล้วเสร็จ : 31.92 ตัน		
คำรับรอง : ข้าพเจ้าขอรับรองว่าได้รับการจัดการสิ่งปฏิกูลหรือวัสดุที่ไม่ใช่แล้วตามที่ระบุข้างต้นแล้วเสร็จตามที่ได้รับอนุญาต			วันที่จัดการแล้วเสร็จ : 3/5/67 เวลาที่จัดการแล้วเสร็จ : 17:40 น.		
ลงชื่อผู้รับดำเนินการ : ลายมือชื่อ			วันที่ : 3/5/67		
			ปริมาณของเหลือ : 0 ตัน		
			[] ภาชนะเอกสารการจัดการที่ส่งมาครบถ้วนถูกต้อง		
ส่วนที่ ๔ ผู้ก่อการสรุปผลการจัดการ					
คำรับรอง : ข้าพเจ้าขอรับรองว่าสิ่งปฏิกูลหรือวัสดุที่ไม่ใช่แล้วตามที่ระบุข้างต้น					
[] ได้รับการจัดการแล้วเสร็จตามที่ได้รับอนุญาตแล้ว (ส่วนที่ ๓)					
[] ได้รับการจัดการแล้วเสร็จตามที่ได้รับอนุญาตแล้ว (ส่วนที่ ๔)					
[] ได้รับคืนจากผู้รับดำเนินการแล้ว (ส่วนที่ ๖)					
[] ได้รับการจัดการแล้วเสร็จโดยผู้รับจัดการรายใหม่ตามที่ได้รับอนุญาตแล้ว (ส่วนที่ ๗)					
ลงชื่อผู้ก่อการ : ลายมือชื่อ					
วันที่ : 4/5/67					

เอกสารแสดงการจัดการ (Manifest Form)					
ส่วนที่ ๑ ผู้ก่อการ					
ชื่อผู้ก่อการ : บริษัท ไทยรุ่งเรืองสิ่งพิมพ์ จำกัด			เลขทะเบียนแรงงาน : 40670003025568		
สถานที่ตั้งโรงงาน : 123 หมู่ที่ 9 ถนนทางหลวงหมายเลข 221 ตำบลศรีเทพ อำเภอศรีเทพ จังหวัดเพชรบูรณ์ 67170					
เบอร์โทรศัพท์ :			เบอร์โทรติดต่อฉุกเฉิน :		
ผู้ได้รับมอบหมายให้ขนส่งสิ่งปฏิกูลหรือวัสดุที่ไม่ใช้แล้ว :					
ชื่อผู้รับใช้ : นางนเรศ เกตุแก้วกุล เลขทะเบียนพาหนะ : สบ.82-4702-9519 สบ			พาหนะที่ใช้ : รถพ่วง		
โดยขนส่งจากจังหวัด : เพชรบูรณ์ ไปยังจังหวัด : ลำปาง			ใช้ระยะเวลาประมาณ : 1 วัน		
ผู้รับดำเนินการ : นายแพทย์ นาคพันธ์			เลขทะเบียนโรงงาน (ถ้ามี) : 3670500723876		
สถานที่ตั้ง : กบไผ่					
เบอร์โทรศัพท์ :			เบอร์โทรติดต่อฉุกเฉิน :		
รายละเอียดของสิ่งปฏิกูลหรือวัสดุที่ไม่ใช้แล้ว ที่ขนส่ง :					
ลำดับ	ชื่อสิ่งปฏิกูลหรือวัสดุที่ไม่ใช้แล้ว	รหัสประเภท หรือชนิด	ภาชนะบรรจุ		ปริมาณ (ตัน)
			ชนิด	จำนวน	
1	ขี้เถ้า(Non)	100101	กระสอบ	2	29.02
รวมปริมาณทั้งหมด : ของเหลว 0 ตัน ของแข็ง 29.02 ตัน ของแข็งทั้งหมด 0 ตัน					
<input checked="" type="checkbox"/> น้ำหนักจริง <input type="checkbox"/> น้ำหนักประมาณการ					
ข้อควรระวังระหว่างการขนส่ง :					
คำรับรอง : ข้าพเจ้าขอรับรองว่าได้ขนส่งสิ่งปฏิกูลหรือวัสดุที่ไม่ใช้แล้วตามที่ระบุข้างต้น			ปริมาณที่ส่งมอบ : 29.02 ตัน		
ซึ่งมีการบรรจุ ตัดป้าย หรือฉลากอย่างเหมาะสม			วันที่ส่งมอบ : 05/05/2567		
และการขนส่งจะปฏิบัติตามข้อกำหนดของกฎหมายทุกประการ			เวลาที่ส่งมอบ : 16:13 น.		
ลงชื่อผู้ก่อการ : น.สุวรรณ อินทร์เสียว ลายมือชื่อ : [ลายมือ]			วันที่ : 3/5/64		
ส่วนที่ ๒ รายละเอียดการขนส่งสิ่งปฏิกูลหรือวัสดุที่ไม่ใช้แล้ว					
คำรับรอง : ข้าพเจ้าขอรับรองว่าได้รับสิ่งปฏิกูลหรือวัสดุที่ไม่ใช้แล้วตามที่ระบุข้างต้น					
ซึ่งมีการบรรจุ ตัดป้าย หรือฉลากอย่างเหมาะสม และการขนส่งจะปฏิบัติตามข้อกำหนดของกฎหมายทุกประการ					
ลงชื่อผู้รับใช้ : นายแพทย์ เกตุแก้วกุล ลายมือชื่อ : [ลายมือ]			วันที่ : 3/5/64		
<input type="checkbox"/> ผู้ก่อการได้แนบภาพถ่ายเอกสารการจัดการที่มีการลงนามในส่วนที่ ๑ และส่วนที่ ๒ ครบถ้วนถูกต้องแล้ว					
ส่วนที่ ๓ ผู้รับดำเนินการ					
ชื่อผู้รับดำเนินการ : นายแพทย์ นาคพันธ์			เลขทะเบียนโรงงาน (ถ้ามี) : 3670500723876		
ส่วนที่ ๓/๑			ขนส่งจากจังหวัด : เพชรบูรณ์ มายังจังหวัด : เพชรบูรณ์		
คำรับรอง : ข้าพเจ้าขอรับรองว่าสิ่งปฏิกูลหรือวัสดุที่ไม่ใช้แล้ว			ใช้ระยะเวลา : 1 วัน		
ตามที่ระบุข้างต้นมาถึงสถานที่รับจัดการ			วันที่มาถึง : 3/5/67		
ลงชื่อผู้รับดำเนินการ : [ลายมือ]			เวลาที่มาถึง : 17:10 น.		
ส่วนที่ ๓/๒			ปริมาณที่รับมอบ : 29.02 ตัน		
คำรับรอง : ข้าพเจ้าขอรับรองว่ารับจัดการสิ่งปฏิกูลหรือวัสดุที่ไม่ใช้แล้วตามที่ระบุข้างต้น			<input checked="" type="checkbox"/> น้ำหนักจริง <input type="checkbox"/> น้ำหนักประมาณการ		
ซึ่งมีการบรรจุ ตัดป้าย หรือฉลากอย่างเหมาะสม			วันที่รับมอบ : 3/5/67 เวลาที่มอบ : 17:10 น.		
ลงชื่อผู้รับดำเนินการ : [ลายมือ]			<input checked="" type="checkbox"/> ภาพถ่ายสิ่งปฏิกูลหรือวัสดุที่ไม่ใช้แล้ว และ/หรือ		
			<input checked="" type="checkbox"/> เอกสารแสดงลักษณะสำคัญของสิ่งปฏิกูลหรือวัสดุที่ไม่ใช้แล้ว		
ส่วนที่ ๓/๓			ปริมาณที่จัดการแล้วเสร็จ : 29.02 ตัน		
คำรับรอง : ข้าพเจ้าขอรับรองว่าได้จัดการสิ่งปฏิกูลหรือวัสดุที่ไม่ใช้แล้ว			วันที่จัดการแล้วเสร็จ : 3/5/67 เวลาที่จัดการแล้วเสร็จ : 19:00 น.		
ตามที่ระบุข้างต้นแล้วเสร็จตามที่ได้รับอนุญาต			ปริมาณที่เหลือ : 0 ตัน		
ลงชื่อผู้รับดำเนินการ : [ลายมือ]			<input checked="" type="checkbox"/> ภาพถ่ายเอกสารการจัดการที่ส่งมาครบถ้วนถูกต้อง		
ส่วนที่ ๔ ผู้ก่อการสรุปผลการจัดการ					
คำรับรอง : ข้าพเจ้าขอรับรองว่าสิ่งปฏิกูลหรือวัสดุที่ไม่ใช้แล้วตามที่ระบุข้างต้น					
<input checked="" type="checkbox"/> ได้รับการจัดการแล้วเสร็จตามที่ได้รับอนุญาตแล้ว (ส่วนที่ ๓)					
<input type="checkbox"/> ได้รับการจัดการแล้วเสร็จตามที่ได้รับอนุญาตแล้ว (ส่วนที่ ๔)					
<input type="checkbox"/> ได้รับคืนจากผู้รับดำเนินการแล้ว (ส่วนที่ ๕)					
<input type="checkbox"/> ได้รับการจัดการแล้วเสร็จโดยผู้รับจัดการภายในเวลาที่ได้รับอนุญาตแล้ว (ส่วนที่ ๖)					
ลงชื่อผู้ก่อการ : [ลายมือ]			ลายมือชื่อ : [ลายมือ]		
			วันที่ : 4/5/64		

เอกสารแสดงการจัดการ (Manifest Form)

ส่วนที่ ๑ ผู้ก่อการ

ชื่อผู้ก่อการ: บริษัท ไทยรุ่งเรืองผลิตไฟฟ้า จำกัด

เลขทะเบียนโรงงาน: 40670003025568

สถานที่ตั้งโรงงาน: 123 หมู่ที่ 9 ถนนหลวงหมายเลข 2211 ตำบลศรีเทพ อำเภอศรีเทพ จังหวัดเพชรบูรณ์ 67170

เบอร์โทรศัพท์:

เบอร์โทรติดต่อฉุกเฉิน:

ผู้ได้รับมอบหมายให้ขนส่งสิ่งปฏิกูลหรือวัสดุที่ไม่ใช่แล้ว:

ชื่อผู้ขับขี่: นายไครมาส จรรย์ราช เลขทะเบียนพาหนะ: สบ.83-4351-4234 สบ

พาหนะที่ใช้: รถพ่วง

โดยขนส่งจากจังหวัด: เพชรบูรณ์ ไปยังจังหวัด: สลบุรี

ใช้ระยะเวลาประมาณ: 1 วัน

ผู้รับดำเนินการ: นายปัญญา โพธิ์ศรี

เลขทะเบียนโรงงาน (ถ้ามี): 3160400419886

สถานที่ตั้ง: กบลิ

เบอร์โทรศัพท์:

เบอร์โทรติดต่อฉุกเฉิน:

รายละเอียดของสิ่งปฏิกูลหรือวัสดุที่ไม่ใช่แล้ว ที่ขนส่ง:

ลำดับ	ชื่อสิ่งปฏิกูลหรือวัสดุที่ไม่ใช่แล้ว	รหัสประเภท หรือชนิด	ลักษณะบรรจุ		ปริมาณ (ตัน)
			ชนิด	จำนวน	
1	ขี้เถ้า(Non)	100101	กระบะ	2	31.54

รวมปริมาณทั้งหมด: ของเหลว 0 ตัน ของแข็ง 31.54 ตัน ของแข็งกึ่งเหลว 0 ตัน

☒ น้ำหนักจริง ☐ น้ำหนักประมาณการ

ขอความร่วมมือระหว่างขนส่ง:

คำรับรอง: ข้าพเจ้าขอรับรองว่าได้ส่งมอบสิ่งปฏิกูลหรือวัสดุที่ไม่ใช่แล้วตามที่ระบุข้างต้น

ปริมาณที่ส่งมอบ: 31.54 ตัน

ซึ่งมีการบรรจุ ติดป้าย หรือฉลากอย่างเหมาะสม

วันที่ส่งมอบ: 04/05/2567

และการขนส่งจะปฏิบัติตามข้อกำหนดของกฎหมายทุกประการ

เวลาที่ส่งมอบ: 09:45 น.

ลงชื่อผู้ก่อการ: นันทวรรณ อินทร์เสียว ลายมือชื่อ: ๙๕๖๖ วันที่: ๔/๕/๖๗

ส่วนที่ ๒ รายละเอียดการขนส่งสิ่งปฏิกูลหรือวัสดุที่ไม่ใช่แล้ว

คำรับรอง: ข้าพเจ้าขอรับรองว่าได้รับสิ่งปฏิกูลหรือวัสดุที่ไม่ใช่แล้วตามที่ระบุข้างต้น ซึ่งมีการบรรจุ ติดป้าย หรือฉลากอย่างเหมาะสม และการขนส่ง

จะปฏิบัติตามข้อกำหนดของกฎหมายทุกประการ

ลงชื่อผู้ขับขี่: นายไครมาส จรรย์ราช ลายมือชื่อ:

วันที่: ๔/๕/๖๗

☐ ผู้ก่อการได้แนบภาพถ่ายเอกสารการจัดการที่มีการลงนามในส่วนที่ ๑ และส่วนที่ ๒ ครบถ้วนถูกต้องแล้ว

ส่วนที่ ๓ ผู้รับดำเนินการ

ชื่อผู้รับดำเนินการ: นายปัญญา โพธิ์ศรี

เลขทะเบียนโรงงาน (ถ้ามี): 3160400419886

ส่วนที่ ๓/๑

คำรับรอง: ข้าพเจ้าขอรับรองว่าสิ่งปฏิกูลหรือวัสดุที่ไม่ใช่แล้ว

ขนส่งจากจังหวัด: เพชรบูรณ์ มายังจังหวัด: สลบุรี

ตามที่ระบุข้างต้นมาถึงสถานที่จัดการ

ระยะเวลา: 1 วัน

ลงชื่อผู้รับดำเนินการ:

วันที่มาถึง: ๔/๕/๖๗

ลายมือชื่อ:

เวลาที่มาถึง: 10:45 น.

ส่วนที่ ๓/๒

คำรับรอง: ข้าพเจ้าขอรับรองว่ารับจัดการสิ่งปฏิกูลหรือวัสดุที่ไม่ใช่แล้วตามที่ระบุข้างต้น

ปริมาณที่รับมอบ: 31.54 ตัน

ซึ่งมีการบรรจุ ติดป้าย หรือฉลากอย่างเหมาะสม

☒ น้ำหนักจริง ☐ น้ำหนักประมาณการ

ลงชื่อผู้รับดำเนินการ:

วันที่รับมอบ: ๔/๕/๖๗

เวลาที่มอบ: 10:45 น.

ลายมือชื่อ: ๙๕๖๖ วันที่: ๔/๕/๖๗

☒ ภาพถ่ายสิ่งปฏิกูลหรือวัสดุที่ไม่ใช่แล้ว และ/หรือ☒ เอกสารแสดงลักษณะสำคัญของสิ่งปฏิกูลหรือวัสดุที่ไม่ใช่แล้ว

ส่วนที่ ๓/๓

คำรับรอง: ข้าพเจ้าขอรับรองว่าจัดการสิ่งปฏิกูลหรือวัสดุที่ไม่ใช่แล้ว

ปริมาณที่จัดการแล้วเสร็จ: 31.54 ตัน

ตามที่ระบุข้างต้นแล้วเสร็จตามที่ได้รับอนุญาต

วันที่จัดการแล้วเสร็จ: ๔/๕/๖๗

เวลาที่จัดการแล้วเสร็จ: 11:45 น.

ลงชื่อผู้รับดำเนินการ:

ปริมาณคงเหลือ: 0 ตัน

ลายมือชื่อ: ๙๕๖๖ วันที่: ๔/๕/๖๗

☒ ภาพถ่ายเอกสารการจัดการที่ลงนามครบถ้วนถูกต้อง

ส่วนที่ ๔ ผู้ก่อการสรุปผลการจัดการ

คำรับรอง: ข้าพเจ้าขอรับรองว่าสิ่งปฏิกูลหรือวัสดุที่ไม่ใช่แล้วตามที่ระบุข้างต้น

☐ ได้รับการจัดการแล้วเสร็จตามที่ได้รับอนุญาตแล้ว (ส่วนที่ ๓)☐ ได้รับการจัดการแล้วเสร็จตามที่ได้รับอนุญาตแล้ว (ส่วนที่ ๔)☐ ได้รับคืนจากผู้รับดำเนินการแล้ว (ส่วนที่ ๖)☐ ได้รับการจัดการแล้วเสร็จโดยผู้รับจัดการรายใหม่ตามที่ได้รับอนุญาตแล้ว (ส่วนที่ ๗)

ลงชื่อผู้ก่อการ:

ลายมือชื่อ:

วันที่: ๑๖/๕/๖๗

เลขที่ขึ้นทะเบียน 4-16-0567-013607-0-N

เอกสารแสดงการจัดการ (Manifest Form)

ส่วนที่ ๑ ผู้ก่อการเปิด

ชื่อผู้ก่อการเปิด : บริษัท ไทยรุ่งเรืองผลผลิตไฟฟ้า จำกัด เลขทะเบียนโรงงาน : 40670003025568
 สถานที่ตั้งโรงงาน : 123 หมู่ที่ 9 ถนนพหลโยธินหมายเลข 2211 ตำบลศรีโพธิ์ อำเภอศรีโพธิ์ จังหวัดเพชรบูรณ์ 67170
 เบอร์โทรศัพท์ : เบอร์โทรติดต่อฉุกเฉิน :
 ผู้ได้รับมอบหมายให้ขนส่งสิ่งปฏิกูลหรือวัสดุที่ไม่ใช้แล้ว :
 ชื่อผู้รับซื้อ : นายอัครา แสงกระโทก เลขทะเบียนพาหนะ : คบ.82-4166-7967 สป พาหนะที่ใช้ : รถพ่วง
 โดยขนส่งจากจังหวัด : เพชรบูรณ์ ไปยังจังหวัด : พิษณุโลก ไซรยะเวลาประมาณ : 1 วัน
 ผู้รับดำเนินการ : นายอรุณ ลาไป เลขทะเบียนโรงงาน (ถ้ามี) : 3160400418251
 สถานที่ตั้ง : null
 เบอร์โทรศัพท์ : เบอร์โทรติดต่อฉุกเฉิน :

รายละเอียดของสิ่งปฏิกูลหรือวัสดุที่ไม่ใช้แล้ว ที่ขนส่ง :

ลำดับ	ชื่อสิ่งปฏิกูลหรือวัสดุที่ไม่ใช้แล้ว	รหัสประเภท หรือชนิด	ภาชนะบรรจุ		ปริมาณ (ตัน)
			ชนิด	จำนวน	
1	ซีเมนต์ (Hen)	100101	กระสอบ	2	13.52

รวมปริมาณทั้งหมด : ของเหลว 0 ตัน ของแข็ง 13.52 ตัน ของแข็งกึ่งเหลว 0 ตัน

[x] น้ำหนักจริง [] น้ำหนักประมาณการ

ขอความร่วมมือระหว่างทางขนส่ง :

คำรับรอง : ข้าพเจ้าขอรับรองว่าสิ่งปฏิกูลหรือวัสดุที่ไม่ใช้แล้วตามที่ระบุข้างต้น ซึ่งมีการบรรจุ ติดป้าย หรือฉลากอย่างเหมาะสม และการขนส่งจะปฏิบัติตามข้อกำหนดของกฎหมายทุกประการ
 ลงชื่อผู้ก่อการเปิด : นันทวรรณ อินทร์เสถียร ลายมือชื่อ : [ลายมือชื่อ] วันที่ : 4/5/67
 ปริมาณที่ส่งมอบ : 13.52 ตัน
 วันที่ส่งมอบ : 04/05/2567
 เวลาที่ส่งมอบ : 09:34 น.

ส่วนที่ ๒ รายละเอียดการขนส่งสิ่งปฏิกูลหรือวัสดุที่ไม่ใช้แล้ว

คำรับรอง : ข้าพเจ้าขอรับรองว่าได้รับสิ่งปฏิกูลหรือวัสดุที่ไม่ใช้แล้วตามที่ระบุข้างต้น ซึ่งมีการบรรจุ ติดป้าย หรือฉลากอย่างเหมาะสม และการขนส่งจะปฏิบัติตามข้อกำหนดของกฎหมายทุกประการ
 ลงชื่อผู้รับซื้อ : นายอัครา แสงกระโทก ลายมือชื่อ : [ลายมือชื่อ] วันที่ : 4/5/67

[] ผู้ก่อการเปิดได้แนบภาพถ่ายเอกสารการจัดการที่ส่งมายังหน่วยงานที่เกี่ยวข้อง
 ส่วนที่ ๓ ผู้รับดำเนินการ

ชื่อผู้รับดำเนินการ : นายอรุณ ลาไป เลขทะเบียนโรงงาน (ถ้ามี) : 3160400418251

ส่วนที่ ๓/๑
 คำรับรอง : ข้าพเจ้าขอรับรองว่าสิ่งปฏิกูลหรือวัสดุที่ไม่ใช้แล้วตามที่ระบุข้างต้นมาถึงสถานที่รับจัดการ
 ลงชื่อผู้รับดำเนินการ : [ลายมือชื่อ] ลายมือชื่อ : [ลายมือชื่อ] วันที่ : 4/5/67
 ขนส่งจากจังหวัด : พิษณุโลก มาจังหวัด : เพชรบูรณ์
 ไซรยะเวลา : 1 วัน
 วันที่มาถึง : 4/5/67
 เวลาที่มาถึง : 10:30 น.

ส่วนที่ ๓/๒
 คำรับรอง : ข้าพเจ้าขอรับรองว่ารับจัดการสิ่งปฏิกูลหรือวัสดุที่ไม่ใช้แล้วตามที่ระบุข้างต้น
 ซึ่งมีการบรรจุ ติดป้าย หรือฉลากอย่างเหมาะสม
 ลงชื่อผู้รับดำเนินการ : [ลายมือชื่อ] ลายมือชื่อ : [ลายมือชื่อ] วันที่ : 4/5/67
 ปริมาณที่รับมอบ : 13.52 ตัน
 [x] น้ำหนักจริง [] น้ำหนักประมาณการ
 วันที่รับมอบ : 4/5/67 เวลาที่มอบ : 10:30 น.
 [x] ภาพถ่ายสิ่งปฏิกูลหรือวัสดุที่ไม่ใช้แล้ว และ/หรือ
 [x] เอกสารแสดงลักษณะสำคัญของสิ่งปฏิกูลหรือวัสดุที่ไม่ใช้แล้ว

ส่วนที่ ๓/๓
 คำรับรอง : ข้าพเจ้าขอรับรองว่าได้จัดการสิ่งปฏิกูลหรือวัสดุที่ไม่ใช้แล้วตามที่ระบุข้างต้นแล้วเสร็จตามที่ได้ออกใบรับ
 ลงชื่อผู้รับดำเนินการ : [ลายมือชื่อ] ลายมือชื่อ : [ลายมือชื่อ] วันที่ : 4/5/67
 ปริมาณที่จัดการแล้วเสร็จ : 13.52 ตัน
 วันที่จัดการแล้วเสร็จ : 4/5/67 เวลาที่จัดการแล้วเสร็จ : 11:30 น.
 ปริมาณเหลือ : 0 ตัน
 [x] ภาพถ่ายเอกสารการจัดการที่ส่งมายังหน่วยงานที่เกี่ยวข้อง

ส่วนที่ ๔ ผู้ก่อการเปิดสรุปผลการจัดการ

คำรับรอง : ข้าพเจ้าขอรับรองว่าสิ่งปฏิกูลหรือวัสดุที่ไม่ใช้แล้วตามที่ระบุข้างต้น
 [x] ได้รับการจัดการแล้วเสร็จตามที่ได้ออกใบรับ (ส่วนที่ ๓)
 [] ได้รับการจัดการแล้วเสร็จตามที่ได้ออกใบรับ (ส่วนที่ ๔)
 [] ได้รับคืนจากผู้รับดำเนินการแล้ว (ส่วนที่ ๕)
 [] ได้รับการจัดการแล้วเสร็จโดยผู้รับจัดการรายชื่อตามที่ได้ยื่นขอรับ (ส่วนที่ ๖)
 ลงชื่อผู้ก่อการเปิด : [ลายมือชื่อ] ลายมือชื่อ : [ลายมือชื่อ] วันที่ : 4/5/67

เอกสารแสดงการจัดการ (Manifest Form)					
ส่วนที่ ๑ ผู้ก่อการ					
ชื่อผู้ก่อการเกิด : บริษัท ไทยรุ่งเรืองสิ่งพิมพ์ จำกัด			เลขทะเบียนโรงงาน : 40670003025568		
สถานที่ตั้งโรงงาน : 123 หมู่ที่ 9 ถนนทางหลวงหมายเลข 2211 ตำบลศรีเทพ อำเภอศรีเทพ จังหวัดเพชรบูรณ์ 67170			เบอร์โทรศัพท์เคลื่อนที่ : 09-00000000		
เบอร์โทรศัพท์ : 09-00000000			เบอร์โทรศัพท์มือถือ : 09-00000000		
ผู้ได้รับมอบหมายให้ขนส่งสิ่งปฏิกูลหรือวัสดุที่ไม่ใช้แล้ว :			พาหนะที่ใช้ : รถพ่วง		
ชื่อผู้ขับขี่ : นายวิวัฒน์ เกษมสมบูรณ์ เลขทะเบียนพาหนะ : สบ.83-3124-3125 สบ			ใช้ระยะเวลาประมาณ : 1 วัน		
โดยขนส่งจากจังหวัด : เพชรบูรณ์ ไปยังจังหวัด : สทบุรี			เลขทะเบียนโรงงาน (ถ้ามี) : 3160400418251		
ผู้รับดำเนินการ : นายอรุณ ลาไป			เบอร์โทรศัพท์ : 09-00000000		
สถานที่ตั้ง :			เบอร์โทรศัพท์มือถือ :		
รายละเอียดของสิ่งปฏิกูลหรือวัสดุที่ไม่ใช้แล้ว ที่ขนส่ง :					
ลำดับ	ชื่อสิ่งปฏิกูลหรือวัสดุที่ไม่ใช้แล้ว	รหัสประเภท หรือชนิด	ภาชนะบรรจุ		ปริมาณ (ตัน)
1	ขี้เถ้า (Non)	100101	ชนิด	จำนวน	
			กระบะ	2	35.23
รวมปริมาณทั้งหมด : ขยะเหลว 0 ตัน ของแข็ง 35.23 ตัน ของแข็งแข็งเหลว 0 ตัน					
[] น้ำหนักจริง [] น้ำหนักประมาณการ					
ขอความร่วมมือระหว่างขนส่ง :					
คำรับรอง : ข้าพเจ้าขอรับรองว่าได้ขนส่งสิ่งปฏิกูลหรือวัสดุที่ไม่ใช้แล้วตามที่ระบุข้างต้น ซึ่งมีการบรรจุ คัดป้อน หรือคลากอย่างเหมาะสม และการขนส่งจะปฏิบัติตามข้อกำหนดของกฎหมายทุกประการ			ปริมาณที่ขนส่ง : 35.23 ตัน		
ลงชื่อผู้ก่อการเกิด : นายวิวัฒน์ เกษมสมบูรณ์ ลายมือชื่อ : [ลายมือ]			วันที่ขนส่ง : 04/05/2567		
ลงชื่อผู้ก่อการเกิด : นายวิวัฒน์ เกษมสมบูรณ์ ลายมือชื่อ : [ลายมือ]			เวลาที่ขนส่ง : 12:54 น.		
รายละเอียดการขนส่งสิ่งปฏิกูลหรือวัสดุที่ไม่ใช้แล้ว					
คำรับรอง : ข้าพเจ้าขอรับรองว่าได้รับสิ่งปฏิกูลหรือวัสดุที่ไม่ใช้แล้วตามที่ระบุข้างต้น ซึ่งมีการบรรจุ คัดป้อน หรือคลากอย่างเหมาะสม และการขนส่งจะปฏิบัติตามข้อกำหนดของกฎหมายทุกประการ			วันที่ขนส่ง : 4/5/67		
ลงชื่อผู้รับดำเนินการ : นายวิวัฒน์ เกษมสมบูรณ์ ลายมือชื่อ : [ลายมือ]			วันที่ : 4/5/67		
[] ผู้ก่อการเกิดได้แนบภาพถ่ายเอกสารการจัดการที่มีการ [] และส่วนที่ ๒ กรบถ้วนถูกต้องแล้ว					
ส่วนที่ ๓ ผู้รับดำเนินการ					
ชื่อผู้รับดำเนินการ : นายอรุณ ลาไป			เลขทะเบียนโรงงาน (ถ้ามี) : 3160400418251		
ส่วนที่ ๓/๑			ขนส่งจากจังหวัด : เพชรบูรณ์ มาจังหวัด : สทบุรี		
คำรับรอง : ข้าพเจ้าขอรับรองว่าสิ่งปฏิกูลหรือวัสดุที่ไม่ใช้แล้วตามที่ระบุข้างต้นมาถึงสถานที่รับจัดการ			ใช้ระยะเวลา : 1 วัน		
ลงชื่อผู้รับดำเนินการ : [ลายมือ]			วันที่มาถึง : 4/5/67		
ส่วนที่ ๓/๒			เวลาที่มาถึง : 17:50 น.		
คำรับรอง : ข้าพเจ้าขอรับรองว่าบริหารจัดการสิ่งปฏิกูลหรือวัสดุที่ไม่ใช้แล้วตามที่ระบุข้างต้น			ปริมาณที่รับมอบ : 35.23 ตัน		
ซึ่งมีการบรรจุ คัดป้อน หรือคลากอย่างเหมาะสม			[] น้ำหนักจริง [] น้ำหนักประมาณการ		
ลงชื่อผู้รับดำเนินการ : [ลายมือ]			วันที่รับมอบ : 4/5/67		
ส่วนที่ ๓/๓			เวลาที่รับมอบ : 19:50 น.		
คำรับรอง : ข้าพเจ้าขอรับรองว่าได้จัดการสิ่งปฏิกูลหรือวัสดุที่ไม่ใช้แล้วตามที่ระบุข้างต้นแล้วเสร็จตามที่ได้รับอนุญาต			[] ภาระถ่ายสิ่งปฏิกูลหรือวัสดุที่ไม่ใช้แล้ว และ/หรือ		
ลงชื่อผู้รับดำเนินการ : [ลายมือ]			[] เอกสารแสดงลักษณะสำคัญของสิ่งปฏิกูลหรือวัสดุที่ไม่ใช้แล้ว		
ส่วนที่ ๓/๔			ปริมาณที่จัดการแล้วเสร็จ : 35.23 ตัน		
คำรับรอง : ข้าพเจ้าขอรับรองว่าได้จัดการสิ่งปฏิกูลหรือวัสดุที่ไม่ใช้แล้วตามที่ระบุข้างต้นแล้วเสร็จตามที่ได้รับอนุญาต			วันที่จัดการแล้วเสร็จ : 4/5/67		
ลงชื่อผู้รับดำเนินการ : [ลายมือ]			เวลาที่จัดการแล้วเสร็จ : 19:00 น.		
ส่วนที่ ๔ ผู้ก่อการปิดสรุปผลการจัดการ			ปริมาณคงเหลือ : 0 ตัน		
คำรับรอง : ข้าพเจ้าขอรับรองว่าสิ่งปฏิกูลหรือวัสดุที่ไม่ใช้แล้วตามที่ระบุข้างต้น					
[] ได้รับการจัดการแล้วเสร็จตามที่ได้รับอนุญาตแล้ว (ส่วนที่ ๓)					
[] ได้รับการจัดการแล้วเสร็จตามที่ได้รับอนุญาตแล้ว (ส่วนที่ ๔)					
[] ได้รับคืนจากผู้รับดำเนินการแล้ว (ส่วนที่ ๖)					
[] ได้รับการจัดการแล้วเสร็จโดยผู้รับจัดการรวมทั้งหมดที่ได้รับอนุญาตแล้ว (ส่วนที่ ๗)					
ลงชื่อผู้ก่อการเกิด : [ลายมือ]					

เอกสารแสดงการจัดการ (Manifest Form)					
ส่วนที่ ๑ ผู้ก่อการ					
ชื่อผู้ก่อการ : บริษัท ไทยรุ่งเรืองผลิตไฟฟ้า จำกัด			เลขทะเบียนโรงงาน : 40670003025568		
สถานที่ตั้งโรงงาน : 123 หมู่ที่ 9 ถนนทางหลวงหมายเลข 2211 ตำบลศรีโพธิ์ อำเภอศรีโพธิ์ จังหวัดแพร่ 67170			เบอร์โทรศัพท์ : 08-000-0000		
ผู้ได้รับมอบหมายให้ขนส่งสิ่งปฏิกูลหรือวัสดุที่ไม่ใช้แล้ว : นายสุทิน เวียนเพน เลขทะเบียนพาหนะ : สบ.83-2649-2650 ลบ			พาหนะที่ใช้ : รถพ่วง		
โดยขนส่งจากจังหวัด : แพร่บุรีรัมย์ ไปยังจังหวัด : สกลบุรี			ระยะเวลาการขนส่ง : 1 วัน		
ผู้รับดำเนินการ : นายอรุณ ลาไป			เลขทะเบียนโรงงาน (ถ้ามี) : 3160400418251		
สถานที่รับ : กบ			เบอร์โทรศัพท์มือถือ : 09-000-0000		
รายละเอียดของสิ่งปฏิกูลหรือวัสดุที่ไม่ใช้แล้ว ที่ขนส่ง :					
ลำดับ	ชื่อสิ่งปฏิกูลหรือวัสดุที่ไม่ใช้แล้ว	รหัสประเภท หรือชนิด	การขนส่งบรรจุ		ปริมาณ (ตัน)
			ชนิด	จำนวน	
1	กาก (Non)	100101	กระสอบ	2	30.62
รวมปริมาณทั้งหมด : ของเหลว 0 ตัน ของแข็ง 30.62 ตัน ของแข็งแข็งเหลว 0 ตัน					
[] มีพนักงานขับรถ [] มีพนักงานขับรถ					
ข้อควรระวังระหว่างขนส่ง :					
คำรับรอง : ข้าพเจ้าขอรับรองว่าได้ส่งมอบสิ่งปฏิกูลหรือวัสดุที่ไม่ใช้แล้วตามที่ระบุข้างต้น			ปริมาณที่ส่งมอบ : 30.62 ตัน		
ซึ่งมีการบรรจุ ติดป้าย หรือฉลากอย่างเหมาะสม			วันที่ส่งมอบ : 04/05/2567		
และมีการขนส่งตามข้อกำหนดของกฎหมายทุกประการ			เวลาที่ส่งมอบ : 15:25 น.		
ลงชื่อผู้ก่อการ : นายอรุณ เวียนเพน ลายมือชื่อ			วันที่ 4/5/67		
ส่วนที่ ๒ รายละเอียดการขนส่งสิ่งปฏิกูลหรือวัสดุที่ไม่ใช้แล้ว					
คำรับรอง : ข้าพเจ้าขอรับรองว่าได้รับสิ่งปฏิกูลหรือวัสดุที่ไม่ใช้แล้วตามที่ระบุข้างต้น ซึ่งมีการบรรจุ ติดป้าย หรือฉลากอย่างเหมาะสม และการขนส่ง					
จะปฏิบัติตามข้อกำหนดของกฎหมายทุกประการ					
ลงชื่อผู้รับ : นายสุทิน เวียนเพน ลายมือชื่อ					
วันที่ 4/5/67					
[] ผู้ก่อการเปิดแผนกพาหนะเอกสารจัดการสิ่งปฏิกูลหรือวัสดุที่ไม่ใช้แล้ว ส่วนที่ ๓ และส่วนที่ ๒ ครบถ้วนถูกต้องแล้ว					
ส่วนที่ ๓ ผู้รับดำเนินการ					
ชื่อผู้รับดำเนินการ : นายอรุณ ลาไป			เลขทะเบียนโรงงาน (ถ้ามี) : 3160400418251		
ส่วนที่ ๓/๑			ขนส่งจากจังหวัด : แพร่บุรีรัมย์ มาถึงจังหวัด : สกลบุรี		
คำรับรอง : ข้าพเจ้าขอรับรองว่าสิ่งปฏิกูลหรือวัสดุที่ไม่ใช้แล้ว			ระยะเวลา : 1 วัน		
ตามที่ระบุข้างต้นมาถึงแล้วเรียบร้อย			วันที่มาถึง : 4/5/67		
ลงชื่อผู้รับดำเนินการ : นายอรุณ เวียนเพน ลายมือชื่อ			เวลาที่มาถึง : 16:20 น.		
ส่วนที่ ๓/๒			ปริมาณที่รับมอบ : 30.62 ตัน		
คำรับรอง : ข้าพเจ้าขอรับรองว่ารับจัดการสิ่งปฏิกูลหรือวัสดุที่ไม่ใช้แล้วตามที่ระบุข้างต้น			[] มีพนักงานขับรถ [] มีพนักงานขับรถ		
ซึ่งมีการบรรจุ ติดป้าย หรือฉลากอย่างเหมาะสม			วันที่รับมอบ : 4/5/67 เวลาที่มอบ : 16:20 น.		
ลงชื่อผู้รับดำเนินการ : นายอรุณ เวียนเพน ลายมือชื่อ			[] ภาชนะสิ่งปฏิกูลหรือวัสดุที่ไม่ใช้แล้ว และ/หรือ		
			ได้เอกสารแสดงถึงของสิ่งปฏิกูลหรือวัสดุที่ไม่ใช้แล้ว		
ส่วนที่ ๓/๓			ปริมาณที่จัดการแล้วเสร็จ : 30.62 ตัน		
คำรับรอง : ข้าพเจ้าขอรับรองว่าได้จัดการสิ่งปฏิกูลหรือวัสดุที่ไม่ใช้แล้ว			วันที่จัดการแล้วเสร็จ : 4/5/67 เวลาที่จัดการแล้วเสร็จ : 17:20 น.		
ตามที่ระบุข้างต้นแล้วเสร็จตามที่ได้รับอนุญาต			ปริมาณที่เหลือ : 0 ตัน		
ลงชื่อผู้รับดำเนินการ : นายอรุณ เวียนเพน ลายมือชื่อ			[] ภาชนะเอกสารจัดการที่ส่งมอบครบถ้วนถูกต้อง		
ส่วนที่ ๔ ผู้ก่อการสรุปผลการจัดการ					
คำรับรอง : ข้าพเจ้าขอรับรองว่าสิ่งปฏิกูลหรือวัสดุที่ไม่ใช้แล้วตามที่ระบุข้างต้น					
[] ได้รับการจัดการแล้วเสร็จ และได้รับอนุญาตแล้ว (ส่วนที่ ๓)					
[] ได้รับการจัดการแล้วเสร็จ และได้รับอนุญาตแล้ว (ส่วนที่ ๔)					
[] ได้รับการจัดการแล้วเสร็จ และได้รับอนุญาตแล้ว (ส่วนที่ ๕)					
[] ได้รับการจัดการแล้วเสร็จ และได้รับอนุญาตแล้ว (ส่วนที่ ๖)					
[] ได้รับการจัดการแล้วเสร็จ และได้รับอนุญาตแล้ว (ส่วนที่ ๗)					
[] ได้รับการจัดการแล้วเสร็จ และได้รับอนุญาตแล้ว (ส่วนที่ ๘)					
ลงชื่อผู้ก่อการ : นายอรุณ เวียนเพน ลายมือชื่อ					
วันที่ 5/5/67					

เอกสารแสดงการจัดการ (Manifest Form)					
ส่วนที่ ๑ ผู้ก่อการ					
ชื่อผู้ก่อการเกิด : บริษัท ไทยรุ่งเรืองผลิตไฟฟ้า จำกัด		เลขทะเบียนโรงงาน : 40670003025568			
สถานที่ตั้งโรงงาน : 123 หมู่ที่ 9 ถนนทางหลวงหมายเลข 2211 ตำบลศรีเทพ อำเภอศรีเทพ จังหวัดเพชรบูรณ์ 67170					
เบอร์โทรศัพท์ :		เบอร์โทรติดต่อฉุกเฉิน :			
ผู้ได้รับมอบหมายให้ขนส่งสิ่งปฏิกูลหรือวัสดุที่ไม่ใช้แล้ว :					
ชื่อผู้ขับขี่ : นายอึ้งการ แงกรงโทก เลขทะเบียนพาหนะ : กบ.82-4166-7967 ลบ		พาหนะที่ใช้ : รถพ่วง			
โดยขนส่งทางจังหวัด : เพชรบูรณ์ ไปยังจังหวัด : ลพบุรี		ใช้ระยะเวลาประมาณ : 1 วัน			
ผู้รับดำเนินการ : นายอรุณ ลาไป		เลขทะเบียนโรงงาน (ถ้ามี) : 3160400418251			
สถานที่ตั้ง : กุล					
เบอร์โทรศัพท์ :		เบอร์โทรติดต่อฉุกเฉิน :			
รายละเอียดของสิ่งปฏิกูลหรือวัสดุที่ไม่ใช้แล้ว ที่ขนส่ง :					
ลำดับ	ชื่อสิ่งปฏิกูลหรือวัสดุที่ไม่ใช้แล้ว	รหัสประเภท หรือชนิด	ลักษณะบรรจุ		ปริมาณ (ตัน)
			ชนิด	จำนวน	
1	ซีเมนต์ (Non)	100101	กระสอบ	2	27.28
รวมปริมาณทั้งหมด : ซองเหลว 0 ตัน ของแข็ง 27.28 ตัน ของแข็งกึ่งเหลว 0 ตัน					
<input checked="" type="checkbox"/> นำกากซึ่งจริง <input type="checkbox"/> นำกากประมาณการ					
ขอความร่วมมือระหว่างทางขนส่ง :					
คำรับรอง : ข้าพเจ้าขอรับรองว่าได้ส่งมอบสิ่งปฏิกูลหรือวัสดุที่ไม่ใช้แล้วตามที่ระบุข้างต้น ซึ่งมีการบรรจุ ติดป้าย หรือฉลากอย่างเหมาะสม และการขนส่งจะปฏิบัติตามข้อกำหนดของกฎหมายทุกประการ			ปริมาณที่ส่งมอบ : 27.28 ตัน		
ลงชื่อผู้ก่อการ : นายอรุณ อินทร์เสถียร ลายมือชื่อ [ลายมือ]			วันที่ส่งมอบ : 04/05/2567		
วันที่ : 4/5/67			เวลาที่ส่งมอบ : 17:55 น.		
ส่วนที่ ๒ รายละเอียดการขนส่งสิ่งปฏิกูลหรือวัสดุที่ไม่ใช้แล้ว					
คำรับรอง : ข้าพเจ้าขอรับรองว่าได้รับสิ่งปฏิกูลหรือวัสดุที่ไม่ใช้แล้วตามที่ระบุข้างต้น ซึ่งมีการบรรจุ ติดป้าย หรือฉลากอย่างเหมาะสม และการขนส่งจะปฏิบัติตามข้อกำหนดของกฎหมายทุกประการ					
ลงชื่อผู้ขับขี่ : นายอึ้งการ แงกรงโทก ลายมือชื่อ [ลายมือ]					
วันที่ : 4/5/67					
<input type="checkbox"/> ผู้ก่อการได้แนบภาพถ่ายเอกสารการจัดการที่มี และส่วนที่ ๒ ครบถ้วนถูกต้องแล้ว					
ส่วนที่ ๓ ผู้รับดำเนินการ					
ชื่อผู้รับดำเนินการ : นายอรุณ ลาไป		เลขทะเบียนโรงงาน (ถ้ามี) : 3160400418251			
ส่วนที่ ๓/๑		ขนส่งจากจังหวัด : เพชรบูรณ์ มาจังหวัด : เพชรบูรณ์			
คำรับรอง : ข้าพเจ้าขอรับรองว่าสิ่งปฏิกูลหรือวัสดุที่ไม่ใช้แล้วตามที่ระบุข้างต้นมาซึ่ง [] ของ []		ใช้ระยะเวลา : 1 วัน			
ลงชื่อผู้รับดำเนินการ : [ลายมือ]		วันที่มาถึง : 4/5/67			
ลายมือชื่อ [ลายมือ]		เวลาที่มาถึง : 18:40 น.			
ส่วนที่ ๓/๒		ปริมาณที่รับมอบ : 27.28 ตัน			
คำรับรอง : ข้าพเจ้าขอรับรองว่าบริหารจัดการสิ่งปฏิกูลหรือวัสดุที่ไม่ใช้แล้วตามที่ระบุข้างต้น ซึ่งมีการบรรจุ ติดป้าย หรือฉลากอย่างเหมาะสม		<input checked="" type="checkbox"/> นำกากซึ่งจริง <input type="checkbox"/> นำกากประมาณการ			
ลงชื่อผู้รับดำเนินการ : [ลายมือ]		วันที่รับมอบ : 4/5/67			
ลายมือชื่อ [ลายมือ]		เวลาที่รับมอบ : 18:40 น.			
		<input checked="" type="checkbox"/> ภาพถ่ายสิ่งปฏิกูลหรือวัสดุที่ไม่ใช้แล้ว และ/หรือ			
		<input checked="" type="checkbox"/> ภาพถ่ายเอกสารสำคัญๆของสิ่งปฏิกูลหรือวัสดุที่ไม่ใช้แล้ว			
ส่วนที่ ๓/๓		ปริมาณที่จัดการแล้วเสร็จ : 27.28 ตัน			
คำรับรอง : ข้าพเจ้าขอรับรองว่าได้จัดการสิ่งปฏิกูลหรือวัสดุที่ไม่ใช้แล้วตามที่ระบุข้างต้นแล้วเสร็จตามที่ได้รับอนุญาต		วันที่จัดการแล้วเสร็จ : 4/5/67			
ลงชื่อผู้รับดำเนินการ : [ลายมือ]		เวลาที่จัดการแล้วเสร็จ : 19:40 น.			
ลายมือชื่อ [ลายมือ]		ปริมาณคงเหลือ : 0 ตัน			
		<input checked="" type="checkbox"/> ภาพถ่ายเอกสารการจัดการที่ลงนามครบถ้วนถูกต้อง			
ส่วนที่ ๔ ผู้ก่อการนัดสรุปผลการจัดการ					
คำรับรอง : ข้าพเจ้าขอรับรองว่าสิ่งปฏิกูลหรือวัสดุที่ไม่ใช้แล้วตามที่ระบุข้างต้น					
<input checked="" type="checkbox"/> ได้รับการจัดการแล้วเสร็จตามที่ได้รับอนุญาตแล้ว (ส่วนที่ ๓)					
<input type="checkbox"/> ได้รับการจัดการแล้วเสร็จตามที่ได้รับอนุญาตแล้ว (ส่วนที่ ๔)					
<input type="checkbox"/> ได้รับคืนจากผู้รับดำเนินการแล้ว (ส่วนที่ ๖)					
<input type="checkbox"/> ได้รับการจัดการแล้วเสร็จโดยผู้รับจัดการรายใหม่ที่ได้รับอนุญาตแล้ว (ส่วนที่ ๗)					
ลงชื่อผู้ก่อการเกิด : [ลายมือ]		ลายมือชื่อ : [ลายมือ]			
วันที่ : 5/5/67					

เลขที่อาชญา 4-15 0567-057022-0-N

เอกสารแสดงการจัดการ (Manifest Form)

ส่วนที่ ๑ ผู้ก่อการ

ชื่อผู้ก่อการเกิด : บริษัท ไทยวงเวียนเคมีภัณฑ์ จำกัด เลขทะเบียนโรงงาน : 40670003025568
 สถานที่ตั้งโรงงาน : 123 หมู่ที่ 9 ถนนพหลโยธินหมายเลข 2211 ตำบลศรีเทพ อำเภอศรีเทพ จังหวัดเพชรบูรณ์ 67170
 เบอร์โทรศัพท์ : เบอร์โทรศัพท์ฉุกเฉิน :
 ผู้ได้รับมอบหมายให้ขนส่งสิ่งปฏิกูลหรือวัสดุที่ไม่ใช้แล้ว :
 ชื่อผู้รับซื้อ : นายอุดมศักดิ์ โคมะนิสัย เลขทะเบียนพาณิชย์ : พช.83-2556-2557 สป พาหนะที่ใช้ : รถพ่วง
 โดยขนส่งจากจังหวัด : เพชรบูรณ์ ไปยังจังหวัด : สทบุรี ระยะเวลาประมาณ : 1 วัน
 ผู้รับดำเนินการ : นายอรุณ ลาไป เลขทะเบียนโรงงาน (ถ้ามี) : 3160400418251
 สถานที่ตั้ง : null เบอร์โทรศัพท์ฉุกเฉิน :
 รายละเอียดขนส่งสิ่งปฏิกูลหรือวัสดุที่ไม่ใช้แล้ว ที่ขนส่ง :

ลำดับ	ชื่อสิ่งปฏิกูลหรือวัสดุที่ไม่ใช้แล้ว	รหัสประเภท หรือชนิด	ลักษณะบรรจุ		ปริมาณ (ตัน)
			ชนิด	จำนวน	
1	ที่เก่า(Non)	100101	กระป๋อง	2	27.48

รวมปริมาณทั้งหมด : ของเหลว 0 ตัน ของแข็ง 27.48 ตัน ของแข็งเหลว 0 ตัน

[x] น้ำหนักจริง [] น้ำหนักประมาณการ

ขอความร่วมมือระหว่างทางขนส่ง :

คำรับรอง : ข้าพเจ้าขอรับรองว่าได้ส่งมอบสิ่งปฏิกูลหรือวัสดุที่ไม่ใช้แล้วตามที่ระบุข้างต้น ปริมาณที่ส่งมอบ : 27.48 ตัน
 ซึ่งมีการบรรจุ ติดป้าย หรือฉลากอย่างเหมาะสม วันที่รับมอบ : 09/05/2567
 หมายเหตุระหว่างจะปฏิบัติตามข้อกำหนดของกฎหมายทุกประการ เวลาที่ส่งมอบ : 11:46 น.
 ลงชื่อผู้ก่อการเกิด : นายอรุณ ลาไป ลายมือชื่อ : [ลายมือ] วันที่ : 9/5/67

ส่วนที่ ๒ รายละเอียดการขนส่งสิ่งปฏิกูลหรือวัสดุที่ไม่ใช้แล้ว

คำรับรอง : ข้าพเจ้าขอรับรองว่าได้รับสิ่งปฏิกูลหรือวัสดุที่ไม่ใช้แล้วตามที่ระบุข้างต้น ซึ่งมีการบรรจุ ติดป้าย หรือฉลากอย่างเหมาะสม และการขนส่ง
 จะปฏิบัติตามข้อกำหนดของกฎหมายทุกประการ

ลงชื่อผู้รับซื้อ : นายอุดมศักดิ์ โคมะนิสัย ลายมือชื่อ : [ลายมือ] วันที่ : 9/5/67

[] ผู้ก่อการเกิดได้แนบภาพถ่ายเอกสารการจัดการที่มีการขนส่งแล้ว ส่วนที่ ๑ และส่วนที่ ๒ ครบถ้วนถูกต้องแล้ว

ส่วนที่ ๓ ผู้รับดำเนินการ

ชื่อผู้รับดำเนินการ : นายอรุณ ลาไป เลขทะเบียนโรงงาน (ถ้ามี) : 3160400418251
 ส่วนที่ ๑/๑
 คำรับรอง : ข้าพเจ้าขอรับรองว่าสิ่งปฏิกูลหรือวัสดุที่ไม่ใช้แล้ว
 พากั้ระบุข้างต้นมาถึงสถานที่รับจัดการ
 ลงชื่อผู้รับดำเนินการ : [ลายมือ] ลายมือชื่อ : [ลายมือ]
 ส่วนที่ ๑/๒
 คำรับรอง : ข้าพเจ้าขอรับรองว่ารับจัดการสิ่งปฏิกูลหรือวัสดุที่ไม่ใช้แล้วตามที่ระบุข้างต้น ปริมาณที่รับมอบ : 27.48 ตัน
 ซึ่งมีการบรรจุ ติดป้าย หรือฉลากอย่างเหมาะสม [ลายมือ] [ลายมือ]
 วันที่รับมอบ : 9/5/67 เวลาที่มอบ : 12:40 น.
 [x] ภายถ่ายสิ่งปฏิกูลหรือวัสดุที่ไม่ใช้แล้ว และ/หรือ
 [x] เอกสารแสดงลักษณะสำคัญของสิ่งปฏิกูลหรือวัสดุที่ไม่ใช้แล้ว
 ส่วนที่ ๓/๑
 คำรับรอง : ข้าพเจ้าขอรับรองว่าได้จัดการสิ่งปฏิกูลหรือวัสดุที่ไม่ใช้แล้วตามที่ระบุข้างต้น ปริมาณที่จัดการแล้วเสร็จ : 27.48 ตัน
 ภายถ่ายเรียบร้อยแล้วเสร็จตามที่ได้รับอนุญาตแล้ว (ส่วนที่ ๓) วันที่จัดการแล้วเสร็จ : 9/5/67 เวลาที่จัดการแล้วเสร็จ : 19:40 น.
 ลงชื่อผู้รับดำเนินการ : [ลายมือ] ลายมือชื่อ : [ลายมือ] วันที่ : 9/5/67 ปริมาณคงเหลือ : 0 ตัน
 [x] ภายถ่ายเอกสารการจัดการที่ส่งมาครบถ้วนถูกต้อง

ส่วนที่ ๔ ผู้ก่อการสรุปผลการจัดการ











คำรับรอง : ข้าพเจ้าขอรับรองว่าสิ่งปฏิกูลหรือวัสดุที่ไม่ใช้แล้วตามที่ระบุข้างต้น
 [x] ได้รับการจัดการแล้วเสร็จตามที่ได้อบรมอนุญาตแล้ว (ส่วนที่ ๓)
 [] ได้รับการจัดการแล้วเสร็จตามที่ได้อบรมอนุญาตแล้ว (ส่วนที่ ๔)
 [] ได้รับคืนจากผู้รับดำเนินการแล้ว (ส่วนที่ ๖)
 [] ได้รับการจัดการแล้วเสร็จโดยผู้รับจัดการรายใหม่ตามที่ได้อบรมอนุญาตแล้ว (ส่วนที่ ๗)
 ลงชื่อผู้ก่อการเกิด : [ลายมือ] ลายมือชื่อ : [ลายมือ] วันที่ : 10/5/67

เลขที่อ้างอิง: 4-16-0567-037334-C-M

เอกสารแสดงการจัดการ (Manifest Form)					
ส่วนที่ ๑ ผู้ก่อการ					
ชื่อผู้ก่อการ: บริษัท ไทยรุ่งเรืองสิ่งพิมพ์ จำกัด			เลขทะเบียนโรงงาน: 40670003025568		
สถานที่ตั้งโรงงาน: 123 หมู่ที่ 9 ถนนทางหลวงหมายเลข 2211 ตำบลศรีโพธิ์ อำเภอศรีโพธิ์ จังหวัดเพชรบูรณ์ 67170					
เบอร์โทรศัพท์: _____			เบอร์โทรติดต่อฉุกเฉิน: _____		
ผู้ได้รับมอบหมายให้ขนส่งสิ่งปฏิกูลหรือวัสดุที่ไม่ใช้แล้ว:					
ชื่อผู้รับ: นายอภัย แสงเงิน		เลขทะเบียนพาหนะ: จอ.82-2347-9714 ชย		พาหนะที่ใช้: รถพ่วง	
โดยขนส่งจากจังหวัด: เพชรบูรณ์		ไปยังจังหวัด: ลพบุรี		ใช้ระยะเวลาประมาณ: 1 วัน	
ผู้รับดำเนินการ: นายอรุณ ลาไป			เลขทะเบียนโรงงาน (ถ้ามี): 3160400418251		
สถานที่ตั้ง: null					
เบอร์โทรศัพท์: _____			เบอร์โทรติดต่อฉุกเฉิน: _____		
รายละเอียดของสิ่งปฏิกูลหรือวัสดุที่ไม่ใช้แล้ว ที่ขนส่ง:					
ลำดับ	ชื่อสิ่งปฏิกูลหรือวัสดุที่ไม่ใช้แล้ว	รหัสประเภท หรือชนิด	ลักษณะบรรจุ		ปริมาณ (ตัน)
			ชนิด	จำนวน	
1	ชี้น้ำ (Non)	100101	กระป๋อง	2	36.86
รวมปริมาณทั้งหมด: ของเหลว 0 ตัน ของแข็ง 36.86 ตัน ของแข็งกึ่งเหลว 0 ตัน					
[] น้ำหนักจริง [] น้ำหนักประมาณการ					
ข้อควรระวังระหว่างกระบวนการ:					
คำรับรอง: ข้าพเจ้าขอรับรองว่าได้ส่งมอบสิ่งปฏิกูลหรือวัสดุที่ไม่ใช้แล้วตามที่ระบุข้างต้น			ปริมาณที่ส่งมอบ: 36.86 ตัน		
ซึ่งมีการบรรจุ ติดป้าย หรือฉลากอย่างเหมาะสม			วันที่ส่งมอบ: 09/05/2567		
และการขนส่งจะปฏิบัติตามข้อกำหนดของกฎหมายทุกประการ			เวลาที่ส่งมอบ: 13:09 น.		
ลงชื่อผู้ก่อการ: นันทวรรณ อินทร์ผลิย ลายมือชื่อ: _____ วันที่: 9/5/67					
ส่วนที่ ๒ รายละเอียดการขนส่งสิ่งปฏิกูลหรือวัสดุที่ไม่ใช้แล้ว					
คำรับรอง: ข้าพเจ้าขอรับรองว่าได้รับสิ่งปฏิกูลหรือวัสดุที่ไม่ใช้แล้วตามที่ระบุข้างต้น ซึ่งมีการบรรจุ ติดป้าย หรือฉลากอย่างเหมาะสม และการขนส่งจะปฏิบัติตามข้อกำหนดของกฎหมายทุกประการ					
ลงชื่อผู้รับ: นายอภัย แสงเงิน ลายมือชื่อ: _____ วันที่: 9/5/67					
[] ผู้ก่อการได้แนบภาพถ่ายเอกสารการจัดการที่มีการลงนามในส่วนที่ ๑ และส่วนที่ ๒ ครบถ้วนถูกต้องแล้ว					
ส่วนที่ ๓ ผู้รับดำเนินการ					
ชื่อผู้รับดำเนินการ: นายอรุณ ลาไป			เลขทะเบียนโรงงาน (ถ้ามี): 3160400418251		
ส่วนที่ ๓/๑			ขนส่งจากจังหวัด: เพชรบูรณ์ ไปยังจังหวัด: เพชรบูรณ์		
คำรับรอง: ข้าพเจ้าขอรับรองว่าสิ่งปฏิกูลหรือวัสดุที่ไม่ใช้แล้ว			ใช้ระยะเวลา: 1 วัน		
ตามที่ระบุข้างต้นมาถึงสถานที่รับจัดการ			วันที่มาถึง: 9/5/67		
ลงชื่อผู้รับดำเนินการ: _____ ลายมือชื่อ: _____			เวลาที่มาถึง: 14:00 น.		
ส่วนที่ ๓/๒			ปริมาณที่รับมอบ: 36.86 ตัน		
คำรับรอง: ข้าพเจ้าขอรับรองว่าบริหารจัดการสิ่งปฏิกูลหรือวัสดุที่ไม่ใช้แล้วตามที่ระบุข้างต้น			[] น้ำหนักจริง [] น้ำหนักประมาณการ		
ซึ่งมีการบรรจุ ติดป้าย หรือฉลากอย่างเหมาะสม			วันที่รับมอบ: 9/5/67 เวลาที่มอบ: 14:00 น.		
ลงชื่อผู้รับดำเนินการ: _____ ลายมือชื่อ: _____			[] การถ่ายสิ่งปฏิกูลหรือวัสดุที่ไม่ใช้แล้ว และ/หรือ		
			[] เอกสารแสดงลักษณะสำคัญของสิ่งปฏิกูลหรือวัสดุที่ไม่ใช้แล้ว		
ส่วนที่ ๓/๓			ปริมาณที่จัดการแล้วเสร็จ: 36.86 ตัน		
คำรับรอง: ข้าพเจ้าขอรับรองว่าได้จัดการสิ่งปฏิกูลหรือวัสดุที่ไม่ใช้แล้วตามที่ระบุข้างต้นแล้วเสร็จตามที่ได้รับอนุญาต			วันที่จัดการแล้วเสร็จ: 9/5/67 เวลาที่จัดการแล้วเสร็จ: 15:00 น.		
ลงชื่อผู้รับดำเนินการ: _____ ลายมือชื่อ: _____			ปริมาณคงเหลือ: 0 ตัน		
			[] ภาพถ่ายเอกสารการจัดการที่ลงนามครบถ้วนถูกต้อง		
ส่วนที่ ๔ ผู้ก่อการสรุปผลการจัดการ					
คำรับรอง: ข้าพเจ้าขอรับรองว่าสิ่งปฏิกูลหรือวัสดุที่ไม่ใช้แล้วตามที่ระบุข้างต้น					
[] ได้รับการจัดการแล้วเสร็จตามที่ได้รับอนุญาตแล้ว (ส่วนที่ ๓)					
[] ได้รับการจัดการแล้วเสร็จตามที่ได้รับอนุญาตแล้ว (ส่วนที่ ๔)					
[] ได้รับเงินจากผู้รับดำเนินการแล้ว (ส่วนที่ ๒)					
[] ได้รับการจัดการแล้วเสร็จโดยผู้รับจัดการภายใต้การควบคุมแล้ว (ส่วนที่ ๗)					
ลงชื่อผู้ก่อการ: _____ ลายมือชื่อ: _____ วันที่: 10/5/67					

เลขที่อ้างอิง 4-16-0667-006176-0-11

เอกสารแสดงการจัดการ (Manifest Form)					
ส่วนที่ ๑ ผู้ก่อการผิด					
ชื่อผู้ก่อการผิด : บริษัท ไทยรุ่งเรืองอิเล็กทรอนิกส์ จำกัด			เลขทะเบียนโรงงาน : 40670005025568		
สถานที่ตั้งโรงงาน : 123 หมู่ที่ 9 ถนนพหลโยธินหมายเลข 2211 ตำบลศรีเทพ อำเภอศรีเทพ จังหวัดเพชรบูรณ์ 67170			เบอร์โทรศัพท์มือถือ :		
ผู้ได้รับอนุญาตให้ขนส่งสิ่งปฏิกูลหรือวัสดุที่ไม่ใช่แล้ว :					
ชื่อผู้รับใช้ : นายปัญญา อยู่ทอง		เลขทะเบียนพาหนะ : สป.83-2994-2995 สป		พาหนะที่ใช้ : รถพ่วง	
โดยขนส่งจากจังหวัด : เพชรบูรณ์		ไปยังจังหวัด : ลพบุรี		ใช้ระยะเวลาประมาณ : 1 วัน	
ผู้รับดำเนินการ : นายพรพิทักษ์ แซ่มขุนทด			เลขทะเบียนโรงงาน (ถ้ามี) : 3160400354806		
สถานที่ตั้ง : อบล			เบอร์โทรศัพท์มือถือ :		
รายละเอียดของสิ่งปฏิกูลหรือวัสดุที่ไม่ใช่แล้ว ที่ขนส่ง :					
ลำดับ	ชื่อสิ่งปฏิกูลหรือวัสดุที่ไม่ใช่แล้ว	รหัสประเภท หรือชนิด	ลักษณะบรรจุ		ปริมาณ (ตัน)
			ชนิด	จำนวน	
1	ซีเมนต์ (ปูน)	100101	กระสอบ	2	37.42
รวมปริมาณทั้งหมด : ของเหลว 0 ตัน ของแข็ง 37.42 ตัน ของแข็งทั้งเหลว 0 ตัน					
<input checked="" type="checkbox"/> น้ำหนักจริง <input type="checkbox"/> น้ำหนักประมาณการ					
ข้อควรระวังระหว่างการขนส่ง :					
คำรับรอง : ข้าพเจ้าขอรับรองว่าได้รับสิ่งปฏิกูลหรือวัสดุที่ไม่ใช่แล้วตามที่ระบุข้างต้น ซึ่งมีการบรรจุ คัดป่าย หรือฉลากอย่างเหมาะสม และการขนส่งจะปฏิบัติตามข้อกำหนดของกฎหมายทุกประการ			ปริมาณที่ส่งมอบ : 37.42 ตัน		
ลงชื่อผู้ก่อการผิด : นายพรพิทักษ์ แซ่มขุนทด			วันที่ส่งมอบ : 04/06/2567		
ลงชื่อผู้รับดำเนินการ : นายพรพิทักษ์ แซ่มขุนทด			เวลาที่ส่งมอบ : 09:15 น.		
ส่วนที่ ๒ รายละเอียดการขนส่งสิ่งปฏิกูลหรือวัสดุที่ไม่ใช่แล้ว					
คำรับรอง : ข้าพเจ้าขอรับรองว่าได้รับสิ่งปฏิกูลหรือวัสดุที่ไม่ใช่แล้วตามที่ระบุข้างต้น ซึ่งมีการบรรจุ คัดป่าย หรือฉลากอย่างเหมาะสม และการขนส่งจะปฏิบัติตามข้อกำหนดของกฎหมายทุกประการ					
ลงชื่อผู้รับใช้ : นายปัญญา อยู่ทอง					
ลงชื่อผู้รับดำเนินการ : นายพรพิทักษ์ แซ่มขุนทด					
ส่วนที่ ๓ ผู้รับดำเนินการ					
ชื่อผู้รับดำเนินการ : นายพรพิทักษ์ แซ่มขุนทด			เลขทะเบียนโรงงาน (ถ้ามี) : 3160400354806		
ส่วนที่ ๓/๑			ขนส่งจากจังหวัด : เพชรบูรณ์		
คำรับรอง : ข้าพเจ้าขอรับรองว่าสิ่งปฏิกูลหรือวัสดุที่ไม่ใช่แล้วตามที่ระบุข้างต้นมาถึงสถานที่รับจัดการ			ใช้ระยะเวลา : 1 วัน		
ลงชื่อผู้รับดำเนินการ : นายพรพิทักษ์ แซ่มขุนทด			วันที่มาถึง : 4/6/67		
ลงชื่อผู้รับดำเนินการ : นายพรพิทักษ์ แซ่มขุนทด			เวลาที่มาถึง : 10:15 น.		
ส่วนที่ ๓/๒			ปริมาณที่รับมอบ : 37.42 ตัน		
คำรับรอง : ข้าพเจ้าขอรับรองว่ารับจัดการสิ่งปฏิกูลหรือวัสดุที่ไม่ใช่แล้วตามที่ระบุข้างต้น ซึ่งมีการบรรจุ คัดป่าย หรือฉลากอย่างเหมาะสม			<input checked="" type="checkbox"/> น้ำหนักจริง <input type="checkbox"/> น้ำหนักประมาณการ		
ลงชื่อผู้รับดำเนินการ : นายพรพิทักษ์ แซ่มขุนทด			วันที่รับมอบ : 4/6/67		
ลงชื่อผู้รับดำเนินการ : นายพรพิทักษ์ แซ่มขุนทด			เวลาที่รับมอบ : 10:15 น.		
ส่วนที่ ๓/๓			ปริมาณที่จัดการแล้วเสร็จ : 37.42 ตัน		
คำรับรอง : ข้าพเจ้าขอรับรองว่าจัดการสิ่งปฏิกูลหรือวัสดุที่ไม่ใช่แล้วตามที่ระบุข้างต้นแล้วเสร็จเรียบร้อยแล้ว			วันที่จัดการแล้วเสร็จ : 4/6/67		
ลงชื่อผู้รับดำเนินการ : นายพรพิทักษ์ แซ่มขุนทด			เวลาที่จัดการแล้วเสร็จ : 11:15 น.		
ลงชื่อผู้รับดำเนินการ : นายพรพิทักษ์ แซ่มขุนทด			ปริมาณคงเหลือ : 0 ตัน		
ส่วนที่ ๓/๔			<input checked="" type="checkbox"/> ภาพถ่ายเอกสารการจัดการที่ส่งมาครบถ้วนถูกต้อง		
ส่วนที่ ๔ ผู้ก่อการผิดสรุปผลการจัดการ					
คำรับรอง : ข้าพเจ้าขอรับรองว่าสิ่งปฏิกูลหรือวัสดุที่ไม่ใช่แล้วตามที่ระบุข้างต้น					
<input checked="" type="checkbox"/> ได้รับการจัดการแล้วเสร็จตามที่ได้อบรมญาติแล้ว (ส่วนที่ ๑)					
<input type="checkbox"/> ได้รับการจัดการแล้วเสร็จตามที่ได้อบรมญาติแล้ว (ส่วนที่ ๒)					
<input type="checkbox"/> ได้รับเงินจากผู้รับดำเนินการแล้ว (ส่วนที่ ๓)					
<input type="checkbox"/> ได้รับการจัดการแล้วเสร็จโดยผู้รับจัดการรายได้เงินตามที่ได้อบรมญาติแล้ว (ส่วนที่ ๔)					
ลงชื่อผู้ก่อการผิด : นายพรพิทักษ์ แซ่มขุนทด					
วันที่ : 5/6/67					

เอกสารแสดงการจัดการ (Manifest Form)					
ส่วนที่ ๑ ผู้ก่อการ					
ชื่อผู้ก่อการ : บริษัท ไทยรุ่งเรืองผลิตไฟฟ้า จำกัด			เลขทะเบียนโรงงาน : 40670003025568		
สถานที่ตั้งโรงงาน : 125 หมู่ที่ 9 ถนนทางหลวงหมายเลข 2211 ตำบลศรีเทพ อำเภอสว่างวีระวงศ์ จังหวัดพระนครศรีอยุธยา 67170			เบอร์โทรศัพท์ติดต่อ : เบอร์โทรติดต่อกู้เงิน :		
ผู้ได้รับมอบหมายให้ขนส่งสิ่งปฏิกูลหรือวัสดุที่ไม่ใช่แล้ว :					
ชื่อผู้รับ : นายวิวัฒน์ เคียวสมบูรณ์ เลขทะเบียนพาหนะ : คบ.83-3124-3125 ลบ พาหนะที่ใช้ : รถพ่วง			โดยขนส่งจากจังหวัด : เพชรบูรณ์ ไปยังจังหวัด : ลพบุรี		
ผู้รับดำเนินการ : นายพรพิพจน์ แซ่มขุนทด			เลขทะเบียนโรงงาน (ถ้ามี) : 3160400354806		
สถานที่ตั้ง : null			เบอร์โทรศัพท์ติดต่อ : เบอร์โทรติดต่อกู้เงิน :		
รายละเอียดของสิ่งปฏิกูลหรือวัสดุที่ไม่ใช่แล้ว ที่ขนส่ง :					
ลำดับ	ชื่อสิ่งปฏิกูลหรือวัสดุที่ไม่ใช่แล้ว	รหัสประเภท หรือชนิด	ลักษณะบรรจุ		ปริมาณ (ตัน)
			ชนิด	จำนวน	
1	ขี้เถ้า(Non)	100101	กระเบ	2	35.54
รวมปริมาณทั้งหมด : ของเหลว 0 ตัน ของแข็ง 35.54 ตัน ของแข็งทั้งหมด 0 ตัน					
<input checked="" type="checkbox"/> น้ำหนักจริง <input type="checkbox"/> น้ำหนักประมาณการ ข้อควรระวังระหว่างทางขนส่ง : คำรับรอง : ข้าพเจ้าขอรับรองว่าได้รับสิ่งปฏิกูลหรือวัสดุที่ไม่ใช่แล้วตามที่ระบุข้างต้น ซึ่งมีการบรรจุ ติดป้าย หรือฉลากอย่างเหมาะสม และการขนส่งจะปฏิบัติตามข้อกำหนดของกฎหมายทุกประการ ลงชื่อผู้ก่อการ : ปุณณธร อินทร์เสถียร ลายมือชื่อ :  วันที่ : 4/6/67					
ส่วนที่ ๒ รายละเอียดการขนส่งสิ่งปฏิกูลหรือวัสดุที่ไม่ใช่แล้ว					
คำรับรอง : ข้าพเจ้าขอรับรองว่าได้รับสิ่งปฏิกูลหรือวัสดุที่ไม่ใช่แล้วตามที่ระบุข้างต้น ซึ่งมีการบรรจุ ติดป้าย หรือฉลากอย่างเหมาะสม และการขนส่งจะปฏิบัติตามข้อกำหนดของกฎหมายทุกประการ ลงชื่อผู้รับ : นายวิวัฒน์ เคียวสมบูรณ์ ลายมือชื่อ :  วันที่ : 4/6/67 <input type="checkbox"/> ผู้ก่อการได้แนบภาพถ่ายเอกสารการจัดการที่การขนส่ง และส่วนที่ ๒ ครบถ้วนถูกต้องแล้ว					
ส่วนที่ ๓ ผู้รับดำเนินการ					
ชื่อผู้รับดำเนินการ : นายพรพิพจน์ แซ่มขุนทด			เลขทะเบียนโรงงาน (ถ้ามี) : 3160400354806		
ส่วนที่ ๓/๑			ขนส่งจากจังหวัด : เพชรบูรณ์ มายังจังหวัด : เพชรบูรณ์		
คำรับรอง : ข้าพเจ้าขอรับรองว่าสิ่งปฏิกูลหรือวัสดุที่ไม่ใช่แล้วตามที่ระบุข้างต้นได้รับการจัดการ			ใช้ระยะเวลา : 4 วัน		
ลงชื่อผู้รับดำเนินการ :  ลายมือชื่อ :  วันที่ : 4/6/67			วันที่มาถึง : 4/6/67		
ส่วนที่ ๓/๒			ปริมาณที่รับมอบ : 35.54 ตัน		
คำรับรอง : ข้าพเจ้าขอรับรองว่ารับจัดการสิ่งปฏิกูลหรือวัสดุที่ไม่ใช่แล้วตามที่ระบุข้างต้น ซึ่งมีการบรรจุ ติดป้าย หรือฉลากอย่างเหมาะสม			<input checked="" type="checkbox"/> น้ำหนักจริง <input type="checkbox"/> น้ำหนักประมาณการ วันที่รับมอบ : 4/6/67 เวลาที่มอบ : 10:30 น.		
ลงชื่อผู้รับดำเนินการ :  ลายมือชื่อ :  วันที่ : 4/6/67			<input checked="" type="checkbox"/> ภาพถ่ายสิ่งปฏิกูลหรือวัสดุที่ไม่ใช่แล้ว และ/หรือ <input checked="" type="checkbox"/> เอกสารแสดงหลักฐานสำคัญของการจัดการสิ่งปฏิกูลหรือวัสดุที่ไม่ใช่แล้ว		
ส่วนที่ ๓/๓			ปริมาณที่จัดการแล้วเสร็จ : 35.54 ตัน		
คำรับรอง : ข้าพเจ้าขอรับรองว่าจัดการสิ่งปฏิกูลหรือวัสดุที่ไม่ใช่แล้วตามที่ระบุข้างต้นแล้ว และได้รับอนุญาต			วันที่จัดการแล้วเสร็จ : 4/6/67 เวลาที่จัดการแล้วเสร็จ : 11:00 น.		
ลงชื่อผู้รับดำเนินการ :  ลายมือชื่อ :  วันที่ : 4/6/67			ปริมาณคงเหลือ : 0 ตัน		
			<input checked="" type="checkbox"/> ภาพถ่ายเอกสารการจัดการที่ลงนามครบถ้วนถูกต้อง		
ส่วนที่ ๔ ผู้ก่อการปิดสรุปผลการจัดการ					
คำรับรอง : ข้าพเจ้าขอรับรองว่าสิ่งปฏิกูลหรือวัสดุที่ไม่ใช่แล้วตามที่ระบุข้างต้น <input checked="" type="checkbox"/> ได้รับการจัดการแล้วเสร็จตามที่ได้รับอนุญาตแล้ว (ส่วนที่ ๓) <input type="checkbox"/> ได้รับการจัดการแล้วเสร็จตามที่ได้รับอนุญาตแล้ว (ส่วนที่ ๔) <input type="checkbox"/> ได้รับคืนจากผู้รับดำเนินการแล้ว (ส่วนที่ ๕) <input type="checkbox"/> ได้รับการจัดการแล้วเสร็จตามที่จัดการเรียบร้อยแล้ว (ส่วนที่ ๖) ลงชื่อผู้ก่อการ :  ลายมือชื่อ :  วันที่ : 4/6/67					

เอกสารแสดงการจัดการ (Manifest Form)					
ส่วนที่ ๑ ผู้ก่อการ					
ชื่อผู้ก่อการ : บริษัท ไทยรุ่งเรืองผลิตไฟฟ้า จำกัด		เลขทะเบียนโรงงาน : 40670003025568			
สถานที่ตั้งโรงงาน : 123 หมู่ที่ 9 ถนนทางหลวงหมายเลข 2211 ตำบลศรีเทพ อำเภอสว่างวีระวงศ์ จังหวัดพิจิตร 67170					
เบอร์โทรศัพท์ :		เบอร์โทรติดต่อฉุกเฉิน :			
ผู้ได้รับมอบหมายให้ขนส่งสิ่งปฏิกูลหรือวัสดุที่ไม่ใช้แล้ว :					
ชื่อผู้ขับขี : นายกฤษณะ เฝ้าหนองคู เลขทะเบียนรถ : ขย.84-1267-1268 ขย		พาหนะที่ใช้ : รถบรรทุก			
โดยขนส่งจากจังหวัด : เพชรบูรณ์ ไปยังจังหวัด : ลพบุรี		ใช้ระยะเวลาประมาณ : 1 วัน			
ผู้รับดำเนินการ : นายเดชชนะ บุญนารักษ์		เลขทะเบียนโรงงาน (ถ้ามี) : 3160400391051			
สถานที่ตั้ง : null					
เบอร์โทรติดต่อ :		เบอร์โทรติดต่อฉุกเฉิน :			
รายละเอียดของสิ่งปฏิกูลหรือวัสดุที่ไม่ใช้แล้ว ที่ขนส่ง :					
ลำดับ	ชื่อสิ่งปฏิกูลหรือวัสดุที่ไม่ใช้แล้ว	รหัสประเภท หรือชนิด	ลักษณะบรรจุ		ปริมาณ (ตัน)
			ชนิด	จำนวน	
1	อึไก่(Non)	100101	กระสอบ	2	38.4
รวมปริมาณทั้งหมด : ของเหลว 0 ตัน ของแข็ง 38.4 ตัน ของแข็งกึ่งเหลว 0 ตัน					
<input checked="" type="checkbox"/> น้ำหนักจริง <input type="checkbox"/> น้ำหนักประมาณการ					
ขอความร่วมมือผู้ประกอบการขนส่ง :					
คำรับรอง : ข้าพเจ้าขอรับรองว่าได้ส่งมอบสิ่งปฏิกูลหรือวัสดุที่ไม่ใช้แล้วตามที่ระบุข้างต้น ซึ่งมีการบรรจุ ตัดป่าย หรือสลายอย่างเหมาะสม และผลการขนส่งจะปฏิบัติตามข้อกำหนดของกฎหมายทุกประการ			ปริมาณที่ส่งมอบ : 38.4 ตัน		
ลงชื่อผู้ก่อการ : นัฏวรรณ อินทร์เลี้ยว ลายมือชื่อ : [ลายมือ]			วันที่ : 04/06/2567		
			เวลาที่ส่งมอบ : 10:00 น.		
ส่วนที่ ๒ รายละเอียดการขนส่งสิ่งปฏิกูลหรือวัสดุที่ไม่ใช้แล้ว					
คำรับรอง : ข้าพเจ้าขอรับรองว่าได้รับสิ่งปฏิกูลหรือวัสดุที่ไม่ใช้แล้วตามที่ระบุข้างต้น ซึ่งมีการบรรจุ ตัดป่าย หรือสลายอย่างเหมาะสม และผลการขนส่งจะปฏิบัติตามข้อกำหนดของกฎหมายทุกประการ					
ลงชื่อผู้ขับขี : นายกฤษณะ เฝ้าหนองคู ลายมือชื่อ : [ลายมือ]					
วันที่ : 4/6/67					
<input type="checkbox"/> ผู้ก่อการได้แนบภาพถ่ายเอกสารการจัดการที่มีการลงนามแล้วด้วย ๓ และส่วนที่ ๒ ครบถ้วนถูกต้องแล้ว					
ส่วนที่ ๓ ผู้รับดำเนินการ					
ชื่อผู้รับดำเนินการ : นายเดชชนะ บุญนารักษ์		เลขทะเบียนโรงงาน (ถ้ามี) : 3160400391051			
ส่วนที่ ๓/๑		ขนส่งจากจังหวัด : เพชรบูรณ์ มาจังหวัด : ลพบุรี			
คำรับรอง : ข้าพเจ้าขอรับรองว่าสิ่งปฏิกูลหรือวัสดุที่ไม่ใช้แล้ว ตามที่ระบุข้างต้นมาที่สถานที่จัดการ		ใช้ระยะเวลา : 1 วัน			
ลงชื่อผู้รับดำเนินการ : [ลายมือ]		วันที่มาถึง : 4/6/67			
		เวลาที่มาถึง : 11:00 น.			
ส่วนที่ ๓/๒		ปริมาณที่รับมอบ : 38.4 ตัน			
คำรับรอง : ข้าพเจ้าขอรับรองว่าจัดการสิ่งปฏิกูลหรือวัสดุที่ไม่ใช้แล้วตามที่ระบุข้างต้น ซึ่งมีการบรรจุ ตัดป่าย หรือสลายอย่างเหมาะสม		<input checked="" type="checkbox"/> น้ำหนักจริง <input type="checkbox"/> น้ำหนักประมาณการ			
ลงชื่อผู้รับดำเนินการ : [ลายมือ]		วันที่รับมอบ : 4/6/67			
		เวลาที่รับมอบ : 11:00 น.			
		<input checked="" type="checkbox"/> ภาพถ่ายสิ่งปฏิกูลหรือวัสดุที่ไม่ใช้แล้ว และ/หรือ			
		<input checked="" type="checkbox"/> เอกสารแสดงลักษณะสำคัญของสิ่งปฏิกูลหรือวัสดุที่ไม่ใช้แล้ว			
ส่วนที่ ๓/๓		ปริมาณที่จัดการแล้วเสร็จ : 38.4 ตัน			
คำรับรอง : ข้าพเจ้าขอรับรองว่าได้จัดการสิ่งปฏิกูลหรือวัสดุที่ไม่ใช้แล้ว ตามที่ระบุข้างต้นแล้วเสร็จตามที่ได้รับอนุญาต		วันที่จัดการแล้วเสร็จ : 4/6/67			
ลงชื่อผู้รับดำเนินการ : [ลายมือ]		เวลาที่จัดการแล้วเสร็จ : 12:00 น.			
		ปริมาณคงเหลือ : 0 ตัน			
		<input checked="" type="checkbox"/> ภาพถ่ายเอกสารการจัดการที่ลงนามครบถ้วนถูกต้อง			
ส่วนที่ ๔ ผู้ก่อการสิ้นสุดผลการจัดการ					
คำรับรอง : ข้าพเจ้าขอรับรองว่าสิ่งปฏิกูลหรือวัสดุที่ไม่ใช้แล้วตามที่ระบุข้างต้น					
<input checked="" type="checkbox"/> ได้รับการจัดการแล้วเสร็จตามที่ได้รับอนุญาตแล้ว (ส่วนที่ ๓)					
<input type="checkbox"/> ได้รับการจัดการแล้วเสร็จตามที่ได้รับอนุญาตแล้ว (ส่วนที่ ๕)					
<input type="checkbox"/> ได้รับคืนจากผู้รับดำเนินการแล้ว (ส่วนที่ ๖)					
<input type="checkbox"/> ได้รับการจัดการแล้วเสร็จตามที่ได้รับอนุญาตแล้ว (ส่วนที่ ๗)					
ลงชื่อผู้ก่อการ : [ลายมือ]					
ลายมือชื่อ : [ลายมือ]					
วันที่ : ๔/6/67					

เอกสารแสดงการจัดการ (Manifest Form)

ส่วนที่ ๑ ผู้ก่อการณ์

ชื่อผู้ก่อการณ์ : บริษัท ไทยรุ่งเรืองผลิตภัณฑ์ จำกัด เลขทะเบียนโรงงาน : 40670003025568
 เลขที่สำเนา : 125 หมู่ที่ 9 ถนนพหลโยธินเลขที่ 2211 ตำบลสีสุก อำเภอศรีนคร จังหวัดแพร่ 67170
 เบอร์โทรศัพท์ : เบอร์โทรศัพท์มือถือ :

ผู้ได้รับมอบหมายให้ขนส่งสิ่งปฏิกูลหรือวัสดุที่ไม่ใช้แล้ว :
 ชื่อผู้รับใช้ : นายอิทธิพล พงษ์การไท เลขทะเบียนพรหม : 88-7093-7994 นม พลชนะที่ใช้ : รถพ่วง
 ใบอนุญาตจากจังหวัด : เพชรบูรณ์ ไปยังจังหวัด : ตลิ่งชัน ใช้ระยะเวลาประมาณ : 1 วัน
 ผู้รับดำเนินการ : นายเดชชนะ บุญนารี กษ เลขทะเบียนโรงงาน (ถ้ามี) : 3160400391051
 สถานที่ตั้ง : กบป
 เบอร์โทรศัพท์ : เบอร์โทรศัพท์มือถือ :

รายละเอียดของสิ่งปฏิกูลหรือวัสดุที่ไม่ใช้แล้ว ที่รับส่ง :

ลำดับ	ชื่อสิ่งปฏิกูลหรือวัสดุที่ไม่ใช้แล้ว	รหัสประเภท : รหัสชนิด	ภาชนะบรรจุ		ปริมาณ (ตัน)
			ชนิด	จำนวน	
1	ขี้ไก่(รวม)	100101	กระสอบ	2	35.92

รวมปริมาณทั้งหมด : ของเหลว 0 ตัน ของแข็ง 35.92 ตัน ของแข็งทั้งหมด 0 ตัน

☒ น้ำหนักจริง ☐ น้ำหนักประมาณการ

ขอตรวจรับระหว่าง : ระหว่างขนส่ง :

คำรับรอง : ข้าพเจ้าขอรับรองว่าได้ส่งมอบสิ่งปฏิกูลหรือวัสดุที่ไม่ใช้แล้วตามที่ระบุข้างต้น ปริมาณที่ส่งมอบ : 35.92 ตัน
 ซึ่งมีครบถ้วน ครบถ้วน หรือลดน้อยกว่าเหมาะสม
 และการขนส่งปฏิบัติตามข้อกำหนดของกฎหมายทุกประการ วันที่ส่งมอบ : 04/06/2567
 ลงชื่อผู้ก่อการณ์ : นายอิทธิพล พงษ์การไท ลายมือชื่อ : [ลายมือชื่อ] เวลาที่ส่งมอบ : 10:40 น.
 วันที่ : 4/6/67

ส่วนที่ ๒ รายละเอียดการขนส่งสิ่งปฏิกูลหรือวัสดุที่ไม่ใช้แล้ว

คำรับรอง : ข้าพเจ้าขอรับรองว่าได้รับสิ่งปฏิกูลหรือวัสดุที่ไม่ใช้แล้วตามที่ระบุข้างต้น ซึ่งมีการบรรจุ ครบถ้วน หรือลดน้อยกว่าเหมาะสม และการขนส่ง
 จะปฏิบัติตามข้อกำหนดของกฎหมายทุกประการ

ลงชื่อผู้รับใช้ : นายอิทธิพล พงษ์การไท ลายมือชื่อ : [ลายมือชื่อ] วันที่ : 4/6/67

☐ ผู้ก่อการณ์ได้แนบภาพถ่ายเอกสารการจัดการที่ภาพลายน้ำมีวันที่ ๑ และวันที่ ๒ ครบถ้วนถูกต้องแล้ว

ส่วนที่ ๓ ผู้รับดำเนินการ

ชื่อผู้รับดำเนินการ : นายเดชชนะ บุญนารี กษ เลขทะเบียนโรงงาน (ถ้ามี) : 3160400391051

ส่วนที่ ๓/๑
 คำรับรอง : ข้าพเจ้าขอรับรองว่าสิ่งปฏิกูลหรือวัสดุที่ไม่ใช้แล้ว
 ตามที่ระบุข้างต้นมา มีลักษณะดังข้างต้น
 ลงชื่อผู้รับดำเนินการ : [ลายมือชื่อ] ลายมือชื่อ : [ลายมือชื่อ] วันที่ : 4/6/67
 เวลาที่รับ : 11:40 น.

ส่วนที่ ๓/๒
 คำรับรอง : ข้าพเจ้าขอรับรองว่า รับจัดการสิ่งปฏิกูลหรือวัสดุที่ไม่ใช้แล้วตามที่ระบุข้างต้น ปริมาณที่ส่งมอบ : 35.92 ตัน
 ซึ่งมีครบถ้วน ครบถ้วน หรือลดน้อยกว่าเหมาะสม
 ลงชื่อผู้รับดำเนินการ : [ลายมือชื่อ] ลายมือชื่อ : [ลายมือชื่อ] วันที่ : 4/6/67
 วันที่รับมอบ : 4/6/67 เวลาที่รับมอบ : 11:40 น.
☒ การถ่ายสิ่งปฏิกูลหรือวัสดุที่ไม่ใช้แล้ว และ/หรือ
☒ เอกสารแนบภาพถ่ายของสิ่งปฏิกูลหรือวัสดุที่ไม่ใช้แล้ว

ส่วนที่ ๓/๓
 คำรับรอง : ข้าพเจ้าขอรับรองว่า ได้จัดการสิ่งปฏิกูลหรือวัสดุที่ไม่ใช้แล้วตามที่ระบุข้างต้น ปริมาณที่จัดการแล้วเสร็จ : 35.92 ตัน
 ตามที่ระบุข้างต้นแล้วเสร็จตามที่ได้รับอนุญาต
 ลงชื่อผู้รับดำเนินการ : [ลายมือชื่อ] ลายมือชื่อ : [ลายมือชื่อ] วันที่ : 4/6/67
 วันที่จัดการแล้วเสร็จ : 4/6/67 เวลาที่จัดการแล้วเสร็จ : 12:40 น.
 ปริมาณคงเหลือ : 0 ตัน
☒ ภาพถ่ายเอกสารการจัดการ ที่ส่งมอบครบถ้วนถูกต้อง

ส่วนที่ ๔ ผู้ก่อการณ์สรุปผลการจัดการ

คำรับรอง : ข้าพเจ้าขอรับรองว่าสิ่งปฏิกูลหรือวัสดุที่ไม่ใช้แล้วตามที่ระบุข้างต้น
☐ ได้ได้รับการจัดการแล้วเสร็จตามที่ได้รับอนุญาตแล้ว (ส่วนที่ ๓)
☐ ได้ได้รับการจัดการแล้วเสร็จตามที่ได้รับอนุญาตแล้ว (ส่วนที่ ๔)
☐ ได้รับเงินจากผู้นับถือน้ำเงินแล้ว (ส่วนที่ ๕)
☐ ได้ดำเนินการจัดการแล้วเสร็จโดยผู้รับจัดการรายใหม่ได้ดำเนินการได้รับอนุญาตแล้ว (ส่วนที่ ๖)
 ลงชื่อผู้ก่อการณ์ : [ลายมือชื่อ] ลายมือชื่อ : [ลายมือชื่อ] วันที่ : 4/6/67

เลขอ้างอิง 4-16-0667-029500-0-N

เอกสารแสดงการจัดการ (Manifest Form)

ส่วนที่ ๑ ผู้ก่อการ

ชื่อผู้ก่อการ : บริษัท ไทยรุ่งเรืองพาณิชย์ จำกัด เลขทะเบียนโรงงาน : 40670003025568
 สถานที่ตั้งโรงงาน : 123 หมู่ที่ 9 ถนนทางหลวงหมายเลข 221 ตำบลศรีเทพ อำเภอศรีเทพ จังหวัดเพชรบูรณ์ 67170
 เบอร์โทรศัพท์ : เบอร์โทรศัพท์ฉุกเฉิน :
 ผู้ได้รับมอบหมายให้ขนส่งสิ่งปฏิกูลหรือวัสดุที่ไม่ใช้แล้ว :
 ชื่อผู้รับ : นายเฉลิมพล เพ็ญทอง เลขทะเบียนพาหนะ : จย 84-0805-1618 สบ ทางทะเบียน : รถพ่วง
 เลขขนส่งทางจังหวัด : เพชรบูรณ์ ไปยังจังหวัด : สบบุรี ใช้ระยะเวลารับมอบ : 1 วัน
 ผู้รับดำเนินการ : นายปัญญา โพธิ์ศรี เลขทะเบียนโรงงาน (ถ้ามี) : 3160400419886
 สถานที่ตั้ง : กบไผ่ เบอร์โทรศัพท์ : เบอร์โทรศัพท์ฉุกเฉิน :

รายละเอียดของสิ่งปฏิกูลหรือวัสดุที่ไม่ใช้แล้ว ที่ขนส่ง :

ลำดับ	ชื่อสิ่งปฏิกูลหรือวัสดุที่ไม่ใช้แล้ว	รหัสประเภท หรือชนิด	ลักษณะบรรจุ		ปริมาณ (ตัน)
			ชนิด	จำนวน	
1	ขี้เถ้า (Non)	100101	กระป๋อง	2	23.46

รวมปริมาณทั้งหมด : ของเหลว 0 ตัน ของแข็ง 23.46 ตัน ของแข็งแข็งเหลว 0 ตัน

☒ น้ำหนักซึ่งจริง ☐ น้ำหนักประมาณการ

ขอตรวจรับระหว่างการเดินทาง :

คำรับรอง : ข้าพเจ้าขอรับรองว่าได้รับสิ่งปฏิกูลหรือวัสดุที่ไม่ใช้แล้วตามที่ระบุข้างต้น ปริมาณที่รับมอบ : 23.46 ตัน
 ซึ่งมีการบรรจุ ติดป้าย หรือฉลากอย่างเหมาะสม วันที่รับมอบ : 08/06/2567
 และการขนส่งจะปฏิบัติตามข้อกำหนดของกฎหมายทุกประการ เวลาที่ส่งมอบ : 10:27 น.
 ลงชื่อผู้ก่อการ : ธีรวัฒน์ อินทร์อภัย ลายมือชื่อ : ธีรวัฒน์ วันที่ : 8/6/67

ส่วนที่ ๒ รายละเอียดการขนส่งสิ่งปฏิกูลหรือวัสดุที่ไม่ใช้แล้ว

คำรับรอง : ข้าพเจ้าขอรับรองว่าได้รับสิ่งปฏิกูลหรือวัสดุที่ไม่ใช้แล้วตามที่ระบุข้างต้น ซึ่งมีกระบวนการ บรรจุ ติดป้าย หรือฉลากอย่างเหมาะสม และการขนส่งจะปฏิบัติตามข้อกำหนดของกฎหมายทุกประการ

ลงชื่อผู้รับ : นายเฉลิมพล เพ็ญทอง ลายมือชื่อ : [ลายมือชื่อ] วันที่ : 8/6/67

☐ ผู้ก่อการมีใบอนุญาตประกอบกิจการจัดการขยะ (ประเภทขยะอันตราย) ส่วนที่ ๑ และส่วนที่ ๒ ครบถ้วนถูกต้องแล้ว

ส่วนที่ ๓ ผู้รับดำเนินการ

ชื่อผู้รับดำเนินการ : นายปัญญา โพธิ์ศรี เลขทะเบียนโรงงาน (ถ้ามี) : 3160400419886

ส่วนที่ ๓/๑
 คำรับรอง : ข้าพเจ้าขอรับรองว่าสิ่งปฏิกูลหรือวัสดุที่ไม่ใช้แล้ว [ลายมือชื่อ]
 ตามที่ระบุข้างต้นมาที่ [ลายมือชื่อ]
 ลงชื่อผู้รับดำเนินการ : [ลายมือชื่อ] ลายมือชื่อ : [ลายมือชื่อ] วันที่ : 8/6/67
 วันที่รับมอบ : 8/6/67 ใช้ระยะเวลารับมอบ : 1 วัน
 เวลาที่รับมอบ : 11:30 น.

ส่วนที่ ๓/๒
 คำรับรอง : ข้าพเจ้าขอรับรองว่ารับจัดการสิ่งปฏิกูลหรือวัสดุที่ไม่ใช้แล้วตามที่ระบุข้างต้น ปริมาณที่รับมอบ : 23.46 ตัน
 ซึ่งมีการบรรจุ ติดป้าย หรือฉลากอย่างเหมาะสม วันที่รับมอบ : 8/6/67 เวลาที่รับมอบ : 11:30 น.
 ลงชื่อผู้รับดำเนินการ : [ลายมือชื่อ] ลายมือชื่อ : [ลายมือชื่อ] วันที่ : 8/6/67
☒ ภาชนะสิ่งปฏิกูลหรือวัสดุที่ไม่ใช้แล้ว และ/หรือ
☒ เอกสารแสดงลักษณะสำคัญของสิ่งปฏิกูลหรือวัสดุที่ไม่ใช้แล้ว

ส่วนที่ ๓/๓
 คำรับรอง : ข้าพเจ้าขอรับรองว่าได้จัดการสิ่งปฏิกูลหรือวัสดุที่ไม่ใช้แล้วตามที่ได้รับอนุญาต ปริมาณที่จัดการแล้วเสร็จ : 23.46 ตัน
 ลงชื่อผู้รับดำเนินการ : [ลายมือชื่อ] ลายมือชื่อ : [ลายมือชื่อ] วันที่ : 8/6/67 เวลาที่จัดการแล้วเสร็จ : 12:30 น.
 ปริมาณคงเหลือ : 0 ตัน
☒ ภาชนะเอกสารการจัดการที่ส่งมอบครบถ้วนถูกต้อง

ส่วนที่ ๔ ผู้ก่อการนำส่งรูปผลการจัดการ

คำรับรอง : ข้าพเจ้าขอรับรองว่าสิ่งปฏิกูลหรือวัสดุที่ไม่ใช้แล้วตามที่ระบุข้างต้น
☒ ได้รับการจัดการแล้วเสร็จตามที่ได้รับอนุญาตแล้ว (ส่วนที่ ๓)
☐ ได้รับการจัดการแล้วเสร็จตามที่ได้รับอนุญาตแล้ว (ส่วนที่ ๔)
☐ ได้รับคืนจากผู้รับดำเนินการแล้ว (ส่วนที่ ๖)
☐ ได้รับการจัดการแล้วเสร็จโดยมีผู้จัดการร่วมให้ [ลายมือชื่อ] อนุญาตแล้ว (ส่วนที่ ๗)
 ลงชื่อผู้ก่อการ : [ลายมือชื่อ] ลายมือชื่อ : [ลายมือชื่อ] วันที่ : 8/6/67

เอกสารแสดงการจัดการ (Manifest Form)					
ส่วนที่ ๑ ผู้ก่อการ					
ชื่อผู้ก่อการ: บ.ร. ๕๕ โยธะธร เรืองเลิศไพศาล			เลขทะเบียนโรงงาน: 40670003025568		
สถานที่ตั้งโรงงาน: 123 หมู่ที่ 9 ถนนทางหลวงหมายเลข 2211 ตำบลศรีโพธิ์ อำเภอสว่างแดนดิน จังหวัดสกลนคร 67170					
เบอร์โทรศัพท์: _____			เบอร์โทรติดต่อดูแล:		
ผู้ได้รับมอบหมายให้ขนส่งสิ่งปฏิกูลหรือวัสดุที่ไม่ใช้แล้ว:					
ชื่อผู้รับ: นายวิชาญพงศ์ ลานขุนทด			เลขทะเบียนรถ: สบ.83-2835-283/ สบ		
ใบอนุญาตจากจังหวัด: สกลนคร			ใบอนุญาตขนส่ง: 1 วัน		
ผู้รับดำเนินการ: นายอรุณ ลาไป			เลขทะเบียนโรงงาน (ถ้ามี): 3160400418251		
สถานที่ตั้ง: กม.1					
เบอร์โทรศัพท์: _____			เบอร์โทรติดต่อดูแล:		
รายละเอียดของสิ่งปฏิกูลหรือวัสดุที่ไม่ใช้แล้ว ที่ขนส่ง:					
ลำดับ	ชื่อสิ่งปฏิกูลหรือวัสดุที่ไม่ใช้แล้ว	รหัสประเภท หรือชนิด	สถานะบรรจุ		ปริมาณ (ตัน)
			ชนิด	จำนวน	
1	ไก่ (Cook)	100101	กระป๋อง	2	18.34
รวมปริมาณทั้งหมด: ของเหลว 0 ตัน ของแข็ง 18.34 ตัน ของแข็งทั้งหมด 0 ตัน					
<input checked="" type="checkbox"/> น้ำหนักจริง <input type="checkbox"/> น้ำหนักประมาณการ ข้อควรระวังระหว่างการเดินทาง:					
คำรับรอง: ข้าพเจ้าขอรับรองว่าได้ส่งมอบสิ่งปฏิกูลหรือวัสดุที่ไม่ใช้แล้วตามที่ระบุข้างต้น ซึ่งมีการบรรจุ ติดป้าย หรือฉลากอย่างเหมาะสม และการขนส่งจะปฏิบัติตามข้อกำหนดของกฎหมายทุกประการ			ปริมาณที่ส่งมอบ: 18.34 ตัน		
ลงชื่อผู้ก่อการ: น.ร. ๕๕ เรืองเลิศไพศาล ลายมือชื่อ: _____ วันที่: 8/6/67			วันที่ส่งมอบ: 08/06/2567		
			เวลาที่ส่งมอบ: 11:05 น.		
ส่วนที่ ๒ รายละเอียดการขนส่งสิ่งปฏิกูลหรือวัสดุที่ไม่ใช้แล้ว					
คำรับรอง: ข้าพเจ้าขอรับรองว่าได้รับสิ่งปฏิกูลหรือวัสดุที่ไม่ใช้แล้วตามที่ระบุข้างต้น ซึ่งมีการบรรจุ ติดป้าย หรือฉลากอย่างเหมาะสม และการขนส่งจะปฏิบัติตามข้อกำหนดของกฎหมายทุกประการ					
ลงชื่อผู้รับ: นายวิชาญพงศ์ ลานขุนทด ลายมือชื่อ: _____ วันที่: 8/6/67					
<input type="checkbox"/> ผู้ก่อการได้แนบเอกสารแสดงการจัดการที่มีการลงนามในส่วนที่ ๑ และส่วนที่ ๒ ครบถ้วนถูกต้องแล้ว					
ส่วนที่ ๓ ผู้รับดำเนินการ					
ผู้รับดำเนินการ: นายอรุณ ลาไป			เลขทะเบียนโรงงาน (ถ้ามี): 3160400418251		
ส่วนที่ ๓/๑			ขนส่งจากจังหวัด: สกลนคร มาจังหวัด: ๑๖/๖		
คำรับรอง: ข้าพเจ้าขอรับรองว่าได้ส่งมอบสิ่งปฏิกูลหรือวัสดุที่ไม่ใช้แล้วตามที่ระบุข้างต้นมาตั้งแต่ต้นจนถึงปัจจุบัน			ใบอนุญาต: _____ วัน		
ลงชื่อผู้รับดำเนินการ: _____ ลายมือชื่อ: _____			วันที่มาถึง: 08/06/67		
			เวลาที่มาถึง: 12:00 น.		
ส่วนที่ ๓/๒			ปริมาณที่รับมอบ: 18.34 ตัน		
คำรับรอง: ข้าพเจ้าขอรับรองว่ารับจัดการสิ่งปฏิกูลหรือวัสดุที่ไม่ใช้แล้วตามที่ระบุข้างต้น ซึ่งมีการบรรจุ ติดป้าย หรือฉลากอย่างเหมาะสม			<input checked="" type="checkbox"/> น้ำหนักจริง <input type="checkbox"/> น้ำหนักประมาณการ		
ลงชื่อผู้รับดำเนินการ: _____ ลายมือชื่อ: _____ วันที่: 8/6/67			วันที่รับมอบ: 08/06/67 เวลาที่มอบ: 12:00 น.		
			<input checked="" type="checkbox"/> ภาชนะสิ่งปฏิกูลหรือวัสดุที่ไม่ใช้แล้ว เลข/หรือ		
			<input checked="" type="checkbox"/> เอกสารแสดงลักษณะสำคัญของสิ่งปฏิกูลหรือวัสดุที่ไม่ใช้แล้ว		
ส่วนที่ ๓/๓			ปริมาณที่จัดการแล้วเสร็จ: 18.34 ตัน		
คำรับรอง: ข้าพเจ้าขอรับรองว่าได้จัดการสิ่งปฏิกูลหรือวัสดุที่ไม่ใช้แล้วตามที่ระบุข้างต้นแล้วเสร็จตามที่ได้รับอนุญาต			วันที่จัดการแล้วเสร็จ: 08/06/67 เวลาที่จัดการแล้วเสร็จ: 15:00		
ลงชื่อผู้รับดำเนินการ: _____ ลายมือชื่อ: _____ วันที่: 8/6/67			ปริมาณของเสีย: 0 ตัน		
			<input checked="" type="checkbox"/> ภาชนะเอกสารการจัดการโรงงานครบถ้วนถูกต้อง		
ส่วนที่ ๔ ผู้ก่อการสรุปผลการจัดการ					
คำรับรอง: ข้าพเจ้าขอรับรองว่าสิ่งปฏิกูลหรือวัสดุที่ไม่ใช้แล้วตามที่ระบุข้างต้น					
<input checked="" type="checkbox"/> ได้รับการจัดการแล้วเสร็จตามที่ได้รับอนุญาตแล้ว (ส่วนที่ ๓)					
<input type="checkbox"/> ได้รับการจัดการแล้วเสร็จตามที่ได้รับอนุญาตแล้ว (ส่วนที่ ๔)					
<input type="checkbox"/> ได้รับคืนจากผู้รับดำเนินการแล้ว (ส่วนที่ ๕)					
<input type="checkbox"/> ได้รับการจัดการแล้วเสร็จโดยผู้รับดำเนินการแล้ว (ส่วนที่ ๖)					
ลงชื่อผู้ก่อการ: _____ ลายมือชื่อ: _____ วันที่: 08/06/67					

เลขที่อ้างอิง 4-16-0667-029954-0-N

เอกสารแสดงการจัดการ (Manifest Form)					
ส่วนที่ ๑ ผู้ก่อคดี					
ชื่อผู้ก่อคดี : บจ. ชัย ไรขรุ้งเรืองเรืองไฟฟ้า จำกัด			เลขทะเบียนโรงงาน : 40670003025568		
สถานที่ตั้งโรงงาน : 123 หมู่ที่ 9 ถนนทางหลวงหมายเลข 2211 ตำบล ศรีเทพ อำเภอศรีเทพ จังหวัดเพชรบูรณ์ 67170					
เบอร์โทรศัพท์ :			เบอร์โทรติดต่อฉุกเฉิน :		
ผู้ได้รับมอบหมายให้ขนส่งสิ่งปฏิกูลหรือวัสดุที่ไม่ใช้แล้ว :					
ชื่อผู้รับจ้าง : นายปัญญา อยู่ทอง เลขทะเบียนรถบรรทุก : สป.83-2994-2995 สป			พาหนะที่ใช้ : รถพ่วง		
โดยขนส่งจากจังหวัด : นครปฐม ไปยังจังหวัด : สมุทร			ใช้ระยะเวลาประมาณ : 1 วัน		
ผู้รับดำเนินการ : นายพงษ์ นาคพิณ			เลขทะเบียนโรงงาน (ถ้ามี) : 3670500723876		
สถานที่ตั้ง : null					
เบอร์โทรศัพท์ :			เบอร์โทรติดต่อฉุกเฉิน :		
รายละเอียดของสิ่งปฏิกูลหรือวัสดุที่ไม่ใช้แล้ว ที่ขนส่ง :					
ลำดับ	ชื่อสิ่งปฏิกูลหรือวัสดุที่ไม่ใช้แล้ว	รหัสประเภท หรือชนิด	ภาชนะบรรจุ		ปริมาณ (ตัน)
			ชนิด	จำนวน	
1	ขี้เถา(Non)	100101	กระป๋อง	2	12.4
รวมปริมาณทั้งหมด : ของเหลว 0 ตัน ของแข็ง 12.4 ตัน ของแข็งทั้งหมด 0 ตัน					
[] น้ำหนักจริง [] น้ำหนักประมาณการ					
ขอการรับรองหน่วยงานการขนส่ง :					
คำรับรอง : ข้าพเจ้าขอรับรองว่าได้ส่งสิ่งปฏิกูลหรือวัสดุที่ไม่ใช้แล้วตามที่ระบุข้างต้น			ปริมาณที่ส่งมอบ : 12.4 ตัน		
ซึ่งมีการบรรจุ ตีตรา หรือฉลากอย่างเหมาะสม			วันที่ส่งมอบ : 08/06/2567		
และการขนส่งจะปฏิบัติตามข้อกำหนดของกฎหมายทุกประการ			เวลาที่ส่งมอบ : 11.14 น.		
ลงชื่อผู้ก่อคดี : บจ. ชัย ไรขรุ้งเรืองเรืองไฟฟ้า จำกัด วันที่: 8/6/67					
ส่วนที่ ๒ รายละเอียดการขนส่งสิ่งปฏิกูลหรือวัสดุที่ไม่ใช้แล้ว					
คำรับรอง : ข้าพเจ้าขอรับรองว่าได้รับสิ่งปฏิกูลหรือวัสดุที่ไม่ใช้แล้วตามที่ระบุข้างต้น ซึ่งมีการบรรจุ ตีตรา หรือฉลากอย่างเหมาะสม และการขนส่งจะปฏิบัติตามข้อกำหนดของกฎหมายทุกประการ					
ลงชื่อผู้รับจ้าง : นายปัญญา อยู่ทอง ลายมือชื่อ : [ลายมือชื่อ] วันที่: 8/6/67					
[] ผู้ก่อคดีได้แนบเอกสารหลักฐานการดำเนินการ [] ส่วนที่ ๒ ครบถ้วนถูกต้องแล้ว					
ส่วนที่ ๓ ผู้รับดำเนินการ					
ชื่อผู้รับดำเนินการ : นายพงษ์ นาคพิณ			เลขทะเบียนโรงงาน (ถ้ามี) : 3670500723876		
ส่วนที่ ๓/๑			ขนส่งจากจังหวัด : นครปฐม มาจังหวัด : เพชรบูรณ์		
คำรับรอง : ข้าพเจ้าขอรับรองว่าสิ่งปฏิกูลหรือวัสดุที่ไม่ใช้แล้ว			ใช้ระยะเวลา : 1 วัน		
ตามที่ระบุข้างต้นมาถึงสถานที่รับจัดการ			วันที่มาถึง : 8/6/67		
ลงชื่อผู้รับดำเนินการ : [ลายมือชื่อ]			เวลาที่มาถึง : 12.20 น.		
ส่วนที่ ๓/๒			ปริมาณที่รับมอบ : 12.4 ตัน		
คำรับรอง : ข้าพเจ้าขอรับรองว่ารับจัดการสิ่งปฏิกูลหรือวัสดุที่ไม่ใช้แล้วตามที่ระบุข้างต้น			[] น้ำหนักจริง [] น้ำหนักประมาณการ		
ซึ่งมีการบรรจุ ตีตรา หรือฉลากอย่างเหมาะสม			วันที่รับมอบ : 8/6/67 เวลาที่มอบ : 12.20 น.		
ลงชื่อผู้รับดำเนินการ : [ลายมือชื่อ] วันที่: 8/6/67			[] ถ่ายภาพสิ่งปฏิกูลหรือวัสดุที่ไม่ใช้แล้ว และ/หรือ [] เอกสารแสดงลักษณะสำคัญของสิ่งปฏิกูลหรือวัสดุที่ไม่ใช้แล้ว		
ส่วนที่ ๓/๓			ปริมาณที่จัดการแล้วเสร็จ : 12.4 ตัน		
คำรับรอง : ข้าพเจ้าขอรับรองว่าได้จัดการสิ่งปฏิกูลหรือวัสดุที่ไม่ใช้แล้ว			วันที่จัดการแล้วเสร็จ : 8/6/67 เวลาที่จัดการแล้วเสร็จ : 13.20 น.		
ตามที่ระบุข้างต้นแล้วเสร็จตามที่ได้รับอนุญาต			ปริมาณคงเหลือ : 0 ตัน		
ลงชื่อผู้รับดำเนินการ : [ลายมือชื่อ] วันที่: 8/6/67			[] แนบเอกสารการจัดการที่ลงนามครบถ้วนถูกต้อง		
ส่วนที่ ๔ ผู้ก่อคดีสรุปผลการจัดการ					
คำรับรอง : ข้าพเจ้าขอรับรองว่าสิ่งปฏิกูลหรือวัสดุที่ไม่ใช้แล้วตามที่ระบุข้างต้น					
[] ได้รับการจัดการแล้วเสร็จตามที่ได้รับอนุญาตแล้ว (ส่วนที่ ๓)					
[] ได้รับการจัดการแล้วเสร็จตามที่ได้รับอนุญาตแล้ว (ส่วนที่ ๔)					
[] ได้รับเงินจากผู้รับดำเนินการแล้ว (ส่วนที่ ๖)					
[] ได้รับการจัดการ [] รับจัดการรายได้ [] ได้รับอนุญาตแล้ว (ส่วนที่ ๗)					
ลงชื่อผู้ก่อคดี : [ลายมือชื่อ] วันที่: 8/6/67					

ภาคผนวก 18ข

เอกสารการจัดทำแผนผังเส้นระดับเสียงเท่า (Noise Contour)





1/6 Soi Ramkhamhaeng 145, Khwaeng / Khet Saphansung, Bangkok 10240
1/6 ซอยรามคำแหง 145 แขวงสะพานสูง เขตสะพานสูง กรุงเทพมหานคร 10240

E-mail : admin@tet1995.com
Tel : 0-2373-7799 (Auto) Fax : 0-2373-7979

TEST REPORT

Customer Name : บริษัท ไทยรุ่งเรืองผลิตไฟฟ้า จำกัด
Project : โครงการโรงไฟฟ้าชีวมวล สาขา 1
Address : 123 หมู่ 9 ตำบลศรีเทพ อำเภอศรีเทพ
จังหวัดเพชรบูรณ์ 67170
Contact : โทรศัพท์ : (056) 798 007-8 โทรสาร : (056) 798 017
Job No. : S670106/Jan

Report No. : 0747/2024/10-13
Report Date : February 5, 2024
Sampling Date : January 14, 2024
Type of Sample : Noise Contour

บริเวณอาคารหม้อไอน้ำ ขนาด 200 ตัน							
Item	Sampling Point	Result (dB(A))		Item	Sampling Point	Result (dB(A))	
		14/01/24	Leq			14/01/24	Leq
1.	A1	-	-	21.	F1	75.3	77.4
2.	A2	-	-	22.	F2	75.5	76.2
3.	A3	-	-	23.	F3	75.2	76.5
4.	A4	-	-	24.	F4	75.8	76.9
5.	B1	83.9	84.5	25.	G1	73.7	75.0
6.	B2	84.0	84.7	26.	G2	74.0	75.4
7.	B3	81.3	82.0	27.	G3	74.2	75.0
8.	B4	79.1	80.6	28.	G4	75.1	75.5
9.	C1	80.9	81.4	29.	H1	72.6	75.5
10.	C2	81.0	81.7	30.	H2	71.4	73.8
11.	C3	76.7	77.7	31.	H3	71.0	73.6
12.	C4	78.2	78.7	32.	H4	70.0	70.8
13.	D1	84.9	86.1				
14.	D2	82.6	83.6				
15.	D3	82.8	83.4				
16.	D4	81.5	82.1				
17.	E1	76.2	77.2				
18.	E2	-	-				
19.	E3	-	-				
20.	E4	77.3	78.1				

หมายเหตุ : - ไม่สามารถตรวจวัดได้ เนื่องจากเป็นบริเวณที่มีการติดตั้งเครื่องจักร

Pramual M.

Pramual Moonsarn



Wannasiri S.

Wannasiri Suriyawong

- REPORTED RESULTS REFER TO SUBMITTED SAMPLE(S) ONLY
- DO NOT COPY PARTIAL OF THIS ANALYSIS REPORT WITHOUT OFFICIAL APPROVAL



TEST REPORT

Customer Name : บริษัท ไทยรุ่งเรืองผลิตไฟฟ้า จำกัด

Report No. : 0747/2024/11-13

Project : โครงการโรงไฟฟ้าชีวมวล สาขา 1

Report Date : February 5, 2024

Address : 123 หมู่ 9 ตำบลศรีเทพ อำเภอศรีเทพ
จังหวัดเพชรบูรณ์ 67170

Sampling Date : January 14, 2024

Type of Sample : Noise Contour

Contact : โทรศัพท์ : (056) 798 007-8 โทรสาร : (056) 798 017

Job No. : S670106/Jan

บริเวณอาคารโรงไฟฟ้า ชั้น 1							
Item	Sampling Point	Result (dB(A))		Item	Sampling Point	Result (dB(A))	
		14/01/24	Leq			14/01/24	Leq
1.	A1	83.1	84.0	26.	F1	99.6	100.4
2.	A2	83.7	84.4	27.	F2	94.1	95.1
3.	A3	84.5	85.1	28.	F3	92.1	93.0
4.	A4	85.7	86.5	29.	F4	88.5	89.1
5.	A5	85.8	86.9	30.	F5	88.1	89.8
6.	B1	84.7	85.4	31.	G1	88.9	90.1
7.	B2	-	-	32.	G2	89.0	89.9
8.	B3	85.6	87.2	33.	G3	89.2	90.9
9.	B4	86.3	87.4	34.	G4	88.9	90.5
10.	B5	87.1	88.2	35.	G5	86.7	87.9
11.	C1	88.3	89.1	36.	H1	88.4	89.6
12.	C2	-	-	37.	H2	-	-
13.	C3	-	-	38.	H3	-	-
14.	C4	89.0	90.2	39.	H4	-	-
15.	C5	88.2	88.8	40.	H5	85.2	85.9
16.	D1	91.0	91.8	41.	I1	85.8	87.2
17.	D2	-	-	42.	I2	85.0	85.7
18.	D3	-	-	43.	I3	86.0	87.2
19.	D4	90.1	90.5	44.	I4	83.8	84.4
20.	D5	90.3	91.1	45.	I5	-	-
21.	E1	95.5	96.7				
22.	E2	93.8	95.2				
23.	E3	90.1	91.3				
24.	E4	88.9	89.6				
25.	E5	88.7	89.4				

หมายเหตุ : - ไม่สามารถตรวจวัดได้ เนื่องจากเป็นบริเวณที่มีการติดตั้งเครื่องจักร

Pramual M.

Pramual Moonsarn



Wannasiri S.

Wannasiri Suriyawong

- REPORTED RESULTS REFER TO SUBMITTED SAMPLE(S) ONLY
- DO NOT COPY PARTIAL OF THIS ANALYSIS REPORT WITHOUT OFFICIAL APPROVAL



TEST REPORT

Customer Name : บริษัท ไทยรุ่งเรืองผลิตไฟฟ้า จำกัด

Report No. : 0747/2024/12-13

Project : โครงการโรงไฟฟ้าชีวมวล สาขา 1

Report Date : February 5, 2024

Address : 123 หมู่ 9 ตำบลศรีเทพ อำเภอศรีเทพ
จังหวัดเพชรบูรณ์ 67170

Sampling Date : January 14, 2024

Type of Sample : Noise Contour

Contact : โทรศัพท์ : (056) 798 007-8 โทรสาร : (056) 798 017

Job No. : S670106/Jan

บริเวณอาคารโรงไฟฟ้า ชั้น 2							
Item	Sampling Point	Result (dB(A))		Item	Sampling Point	Result (dB(A))	
		14/01/24	Leq			14/01/24	Leq
1.	A1	85.5	86.1	26.	F1	87.6	88.5
2.	A2	85.1	86.0	27.	F2	-	-
3.	A3	85.3	85.8	28.	F3	88.4	89.7
4.	A4	85.2	86.0	29.	F4	-	-
5.	A5	85.3	85.9	30.	F5	86.5	87.7
6.	B1	85.4	86.2	31.	G1	71.1	79.2
7.	B2	85.8	86.5	32.	G2	70.6	71.5
8.	B3	85.5	86.1	33.	G3	72.3	72.9
9.	B4	85.5	86.8	34.	G4	73.9	74.9
10.	B5	85.9	86.4	35.	G5	74.4	80.4
11.	C1	93.1	94.0	36.	H1	69.1	69.9
12.	C2	-	-	37.	H2	69.2	70.2
13.	C3	89.0	89.7	38.	H3	69.2	70.3
14.	C4	-	-	39.	H4	69.7	70.7
15.	C5	87.4	88.5	40.	H5	70.7	77.6
16.	D1	90.5	91.1	41.	I1	68.7	69.5
17.	D2	-	-	42.	I2	68.3	72.2
18.	D3	-	-	43.	I3	69.6	70.2
19.	D4	-	-	44.	I4	68.5	69.2
20.	D5	88.2	88.9	45.	I5	68.5	74.2
21.	E1	87.7	88.6				
22.	E2	-	-				
23.	E3	-	-				
24.	E4	-	-				
25.	E5	87.7	88.7				

หมายเหตุ : - ไม่สามารถตรวจวัดได้ เนื่องจากเป็นบริเวณที่มีการติดตั้งเครื่องจักร

Pramual M.

Pramual Moonsarn



Wannasiri S.

Wannasiri Suriyawong

- REPORTED RESULTS REFER TO SUBMITTED SAMPLE(S) ONLY
- DO NOT COPY PARTIAL OF THIS ANALYSIS REPORT WITHOUT OFFICIAL APPROVAL



1/6 Soi Ramkhamhaeng 145, Khwaeng / Khet Saphansung, Bangkok 10240
1/6 ซอยรามคำแหง 145 แขวงสะพานสูง เขตสะพานสูง กรุงเทพมหานคร 10240

E-mail : admin@tet1995.com
Tel : 0-2373-7799 (Auto) Fax : 0-2373-7979

TEST REPORT

Customer Name : บริษัท ไทยรุ่งเรืองผลิตไฟฟ้า จำกัด
Project : โครงการโรงไฟฟ้าชีวมวล สาขา 1
Address : 123 หมู่ 9 ตำบลศรีเทพ อำเภอศรีเทพ
จังหวัดเพชรบูรณ์ 67170
Contact : โทรศัพท์ : (056) 798 007-8 โทรสาร : (056) 798 017
Job No. : S670106/Jan

Report No. : 0747/2024/13-13
Report Date : February 5, 2024
Sampling Date : January 14, 2024
Type of Sample : Noise Contour

บริเวณอาคารโรงไฟฟ้า ชั้น 3							
Item	Sampling Point	Result (dB(A))		Item	Sampling Point	Result (dB(A))	
		14/01/24	Leq			14/01/24	Leq
1.	A1	-	-	26.	F1	-	-
2.	A2	-	-	27.	F2	-	-
3.	A3	-	-	28.	F3	-	-
4.	A4	-	-	29.	F4	-	-
5.	A5	-	-	30.	F5	-	-
6.	B1	-	-	31.	G1	-	-
7.	B2	-	-	32.	G2	70.8	71.8
8.	B3	-	-	33.	G3	73.3	84.4
9.	B4	-	-	34.	G4	71.4	77.4
10.	B5	-	-	35.	G5	69.4	77.6
11.	C1	-	-	36.	H1	65.8	66.6
12.	C2	-	-	37.	H2	68.8	70.7
13.	C3	-	-	38.	H3	67.1	68.1
14.	C4	-	-	39.	H4	65.5	68.3
15.	C5	-	-	40.	H5	66.1	66.6
16.	D1	-	-	41.	I1	66.1	67.6
17.	D2	-	-	42.	I2	68.4	69.4
18.	D3	-	-	43.	I3	66.6	67.8
19.	D4	-	-	44.	I4	66.2	67.2
20.	D5	-	-	45.	I5	-	-
21.	E1	-	-				
22.	E2	-	-				
23.	E3	-	-				
24.	E4	-	-				
25.	E5	-	-				

Pramual M.
Pramual Moonsarn



Wannasiri S.
Wannasiri Suriyawong

- REPORTED RESULTS REFER TO SUBMITTED SAMPLE(S) ONLY
- DO NOT COPY PARTIAL OF THIS ANALYSIS REPORT WITHOUT OFFICIAL APPROVAL

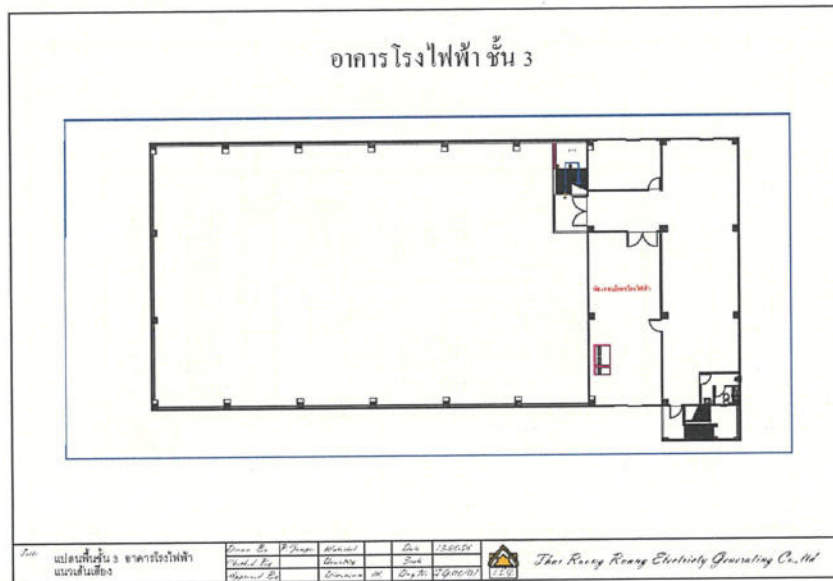

รูปที่ 7 ตำแหน่งการตรวจวัดระดับเสียง (Noise Contour Map) บริเวณอาคารโรงไฟฟ้า ชั้น 3 (ห้อง Control Room)

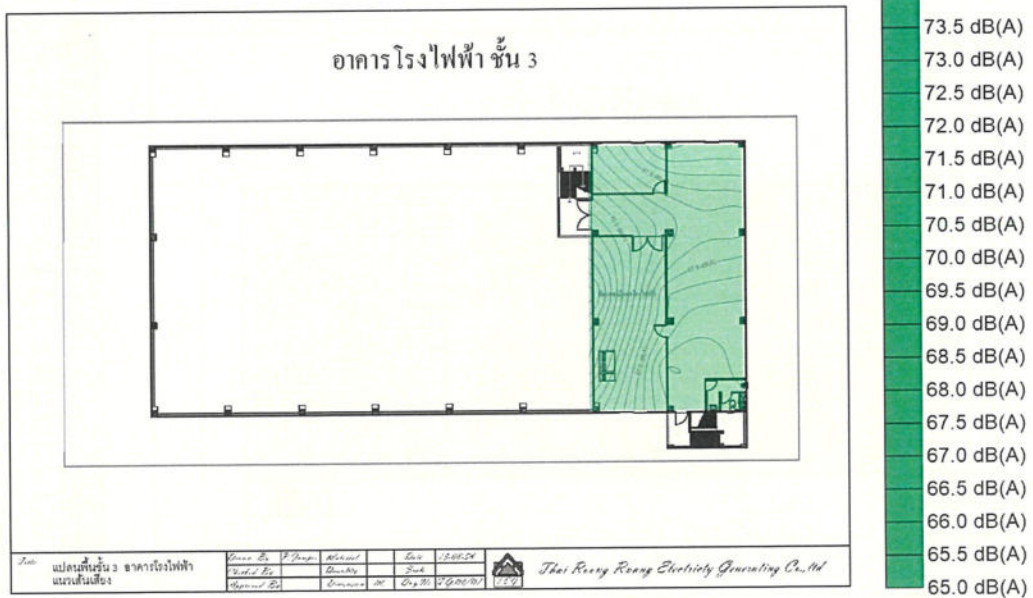

รูปที่ 8 แผนผังแสดงเส้นระดับเสียง (Noise Contour Map) บริเวณอาคารโรงไฟฟ้า ชั้น 3

2566	แปลชื่อเป็น 1 อาคารโรงไฟฟ้า ขนาดเล็กของ	<table><tr><td>Owner</td><td>Mr. J. J. J.</td><td>Michael</td><td></td><td>Jack</td><td>1/2/2017</td></tr><tr><td>Manager</td><td></td><td>Francis</td><td></td><td>Jack</td><td></td></tr><tr><td>Operator</td><td></td><td>Francis</td><td>1/2/2017</td><td>Jack</td><td>1/2/2017</td></tr></table>	Owner	Mr. J. J. J.	Michael		Jack	1/2/2017	Manager		Francis		Jack		Operator		Francis	1/2/2017	Jack	1/2/2017	 Thai Reeng Reeng Electricity Generating Co., Ltd.
Owner	Mr. J. J. J.	Michael		Jack	1/2/2017																
Manager		Francis		Jack																	
Operator		Francis	1/2/2017	Jack	1/2/2017																

อาคารโรงไฟฟ้า ชั้น 1

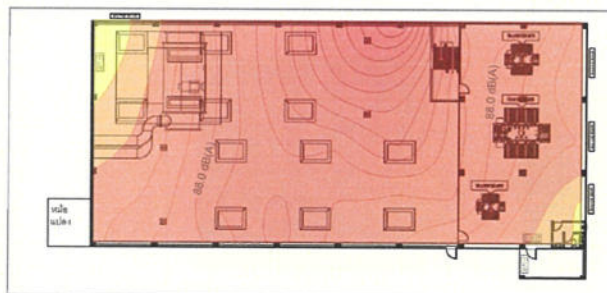

No.	Project Name	Location	Capacity	Year	Size	Value	
1	Thailand Power Plant	Bangkok	100 MW	2018	100 x 100 m	100,000,000 THB	
2	Thailand Power Plant	Bangkok	100 MW	2019	100 x 100 m	100,000,000 THB	
3	Thailand Power Plant	Bangkok	100 MW	2020	100 x 100 m	100,000,000 THB	

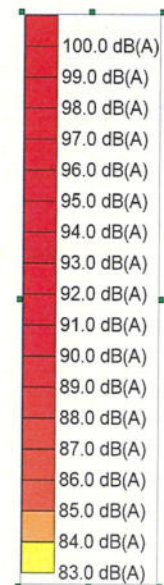

รูปที่ 4 แผนผังแสดงเส้นระดับเสียง (Noise Contour Map) บริเวณอาคารโรงไฟฟ้า ชั้น 1

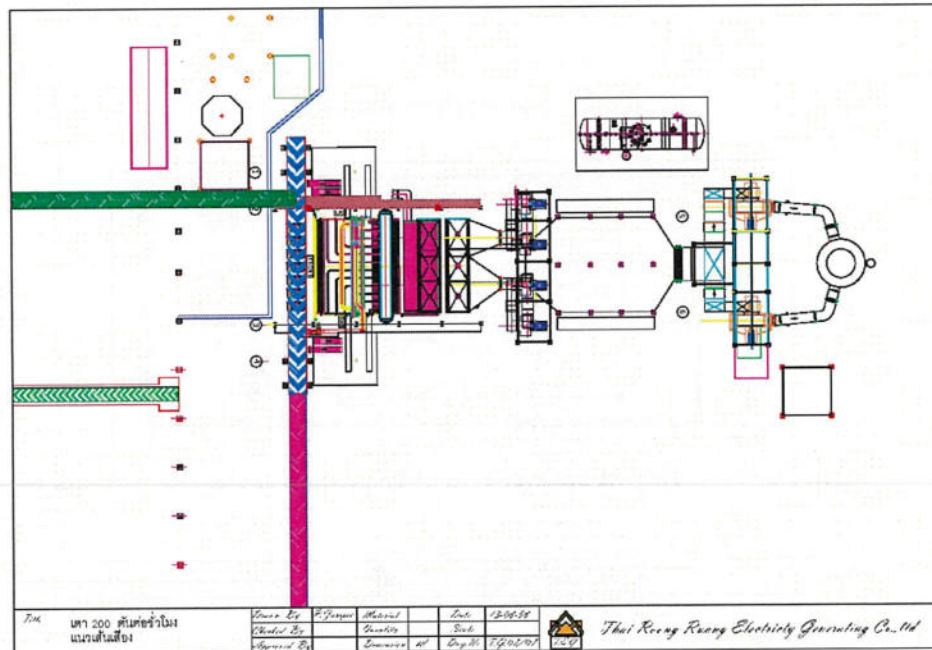

รูปที่ 1 ตำแหน่งการตรวจวัดระดับเสียง (Noise Contour Map) บริเวณอาคารหม้อน้ำไอน้ำ ขนาด 200 ตัน ต่อชั่วโมง

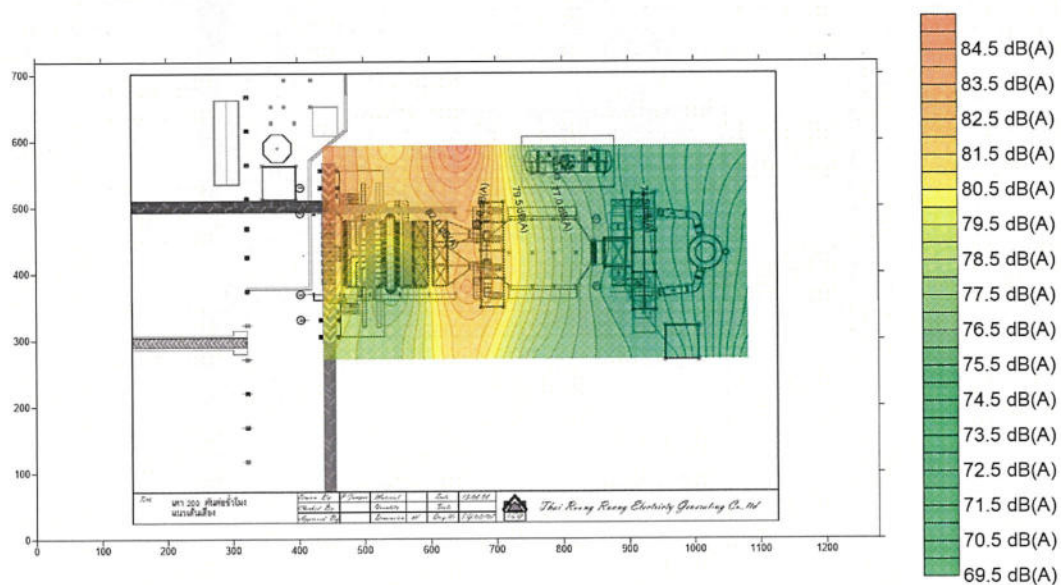

รูปที่ 2 แผนผังแสดงเส้นระดับเสียง (Noise Contour Map) บริเวณอาคารหม้อน้ำไอน้ำ ขนาด 200 ตัน ต่อชั่วโมง